సోమవారం 15 జూలై 2024

తెలంగాణ గీతం

తెలుగు దినపత్రిక

సంపుటి : 01 • సంచిక : 69 • పేజీలు : 4 • వెల రూ. 4/-

రంగారెడ్డి, నల్గొండ,ఖమ్మం, మెదక్, యాదాద్రిభువనగిరి,సూర్యాపేట,వరంగల్, నాగర్ కర్నూల్, హైదరాబాద్,వికారాబాద్, మహబూబ్నగర్, జనగాం, ములుగు,

విలేకరులు కావలెను

రిపోర్టర్లు కావలెను తెలంగాణలో తెలంగాణ గీతం తెలుగు దినపత్రిక కోసం జిల్లా స్టాఫ్ రిపోర్టర్లు మరియు నియోజకవర్గ మరియు మండలాల వారీగా రిపోర్టర్స్ కావలెను సంప్రదించవలసిన ఫోన్ నెంబర్ 8985188834

ఈ ప్రభుత్వం పదేళ్లు ఉంటది

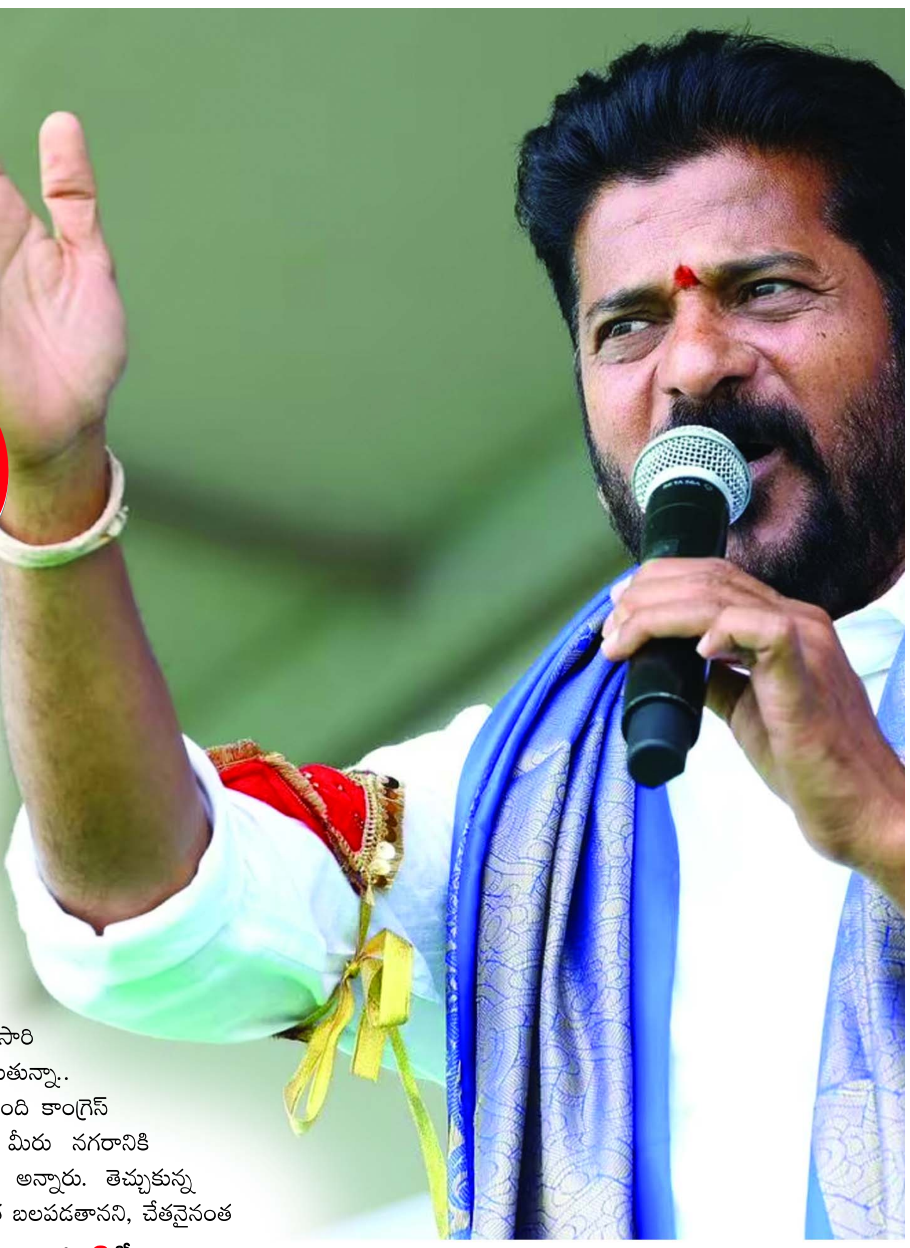

- ప్రభుత్వం కూలుతుందన్న వాళ్లు.. ఇప్పుడు ఎక్కడ?
- వాళ్లు పడగొడతామంటే.. ఎమ్మెల్యేలు నిలబెడతామంటున్నారు!
- తెలంగాణ అభివృద్ధి కోసమే కాంగ్రెస్‌లో చేరుతున్నారు
- ఏ గూట్లో చేయి పెట్టినా అప్పుల కాగితమే కనిపిస్తోంది
- ప్రతి నెలా వడ్డీలే రూ.7 వేల కోట్లు చెల్లించాల్సి వస్తోంది
- మహేశ్వరాన్ని మరో న్యూయార్క్‌లాగా అభివృద్ధి చేస్తాం
- చదువు ద్వారా బలహీనవర్గాలు పాలకులుగా ఎదగాలి
- స్థానిక సంస్థల ఎన్నికల్లో ప్రచారం చేయకపోతే
- ఎంపీలు, ఎమ్మెల్యేల ఉద్యోగాలు ఉండవు
- హయత్‌నగర్ వరకు మెట్రో రైలు విస్తరణ: సీఎం రేవంత్
- గీత కార్మికులకు కాటమయ్య రక్షక కవచాల పంపిణీ

హైదరాబాద్

"ప్రభుత్వాన్ని పడగొడతామని అచ్చోసిన ఆంబోతుల్లా బీఆర్ఎస్, బీజేపీ వాళ్లు అంటే.. మేం నిలబెడతామని ఎమ్మెల్యేలు ముందుకు వస్తున్నరు. తెచ్చుకున్న తెలంగాణను అన్ని రంగాల్లో అభివృద్ధి చేసే సర్కారుకు అండగా ఉంటామంటున్నరు" అని ముఖ్యమంత్రి రేవంత్‌రెడ్డి అన్నారు. సర్కారు పనయిపోయిందని, కూలిపోతుందని అన్నవాళ్లు ఇప్పుడు ఎక్కడున్నారని, రోజులు లెక్కపెట్టుకుంటున్నది ఎవరని ప్రశ్నించారు. ఆదివారం రంగారెడ్డి జిల్లా అబ్దుల్లాపూర్‌మెట్ మండలం లష్కర్‌గూడలో బీసీ సంక్షేమశాఖ ఆధ్వర్యంలో గీత కార్మికులకు 'కాటమయ్య రక్షక కవచం' కిట్లను పంపిణీ చేసిన సందర్భంగా నిర్వహించిన సభలో సీఎం మాట్లాడారు. "మూడు నెలలు, ఆరు నెలలు కాదు. ఈ ప్రభుత్వం పదేళ్లు ఉంటది. 2004 నుంచి 2014 వరకు దేశంలో కాంగ్రెస్ అందించిన జనరంజక పాలనను మరోసారి అందిస్తుంది. ఓడినోళ్లు, ఇంట్లో పడుకున్నోళ్లు, ఫామ్‌హౌసలో ఉంటున్నోళ్లను అడుగుతున్నా.. ఔటర్ రింగ్ రోడ్డు, అంతర్జాతీయ విమానాశ్రయం, ఐటీ, ఫార్మా కంపెనీలు తెచ్చింది కాంగ్రెస్ పార్టీ కాదా? అవన్నీ తెచ్చినందుకే హైదరాబాద్ మహానగరంగా మారింది. మీరు నగరానికి తీసుకొచ్చింది ఏవైనా ఉంటే గంజాయి, డ్రగ్స్ మాత్రమే" అని సీఎం రేవంత్ అన్నారు. తెచ్చుకున్న తెలంగాణను బాగు చేసుకునేందుకు తాపత్రయపడుతున్న తనకు మద్దతిస్తే మరింత బలపడతానని, చేతనైనంత సాయం చేస్తామని ఎమ్మెల్యేలు వస్తున్నారని అన్నారు. వారికి ఇవ్వడానికి తన దగ్గర - మిగతా3లో

ముందుకు సాగని

బదిలీలు!

- విద్యాశాఖలో ఇంకా విడుదల కాని మార్గదర్శకాలు
- గడువు పొడిగింపు కోరే యోచనలో అధికారులు

హైదరాబాద్

రాష్ట్రంలోని వివిధ శాఖల్లో ఉద్యోగుల సాధారణ బదిలీల ప్రక్రియ ముందుకు సాగడం లేదు. ఆయా శాఖల్లో ఎక్కడ వేసిన గొంగలి అక్కడే అన్న చందంగా ఉంది. ముఖ్యంగా సీఎం రేవంత్‌రెడ్డి వద్దే ఉన్న విద్యాశాఖకు సంబంధించిన బదిలీల మార్గదర్శకాలే ఇంకా జారీ కాలేదు. ఇంటర్మీడియట్, సాంకేతిక, కళాశాల విద్యాశాఖల్లో లెక్చరర్లు, ఉద్యోగులు బదిలీల ప్రక్రియ ఒక్క అడుగు కూడా ముందుకు పడలేదు. దీంతో ఈ నెల 20లోపు బదిలీలు పూర్తయ్యే అవకాశం కనిపించడం లేదు. రాష్ట్రంలో ఉద్యోగులకు సాధారణ బదిలీలపై - మిగతా3లో

నేపాల్ నూతన ప్రధానిగా కేపీ శర్మ ఓలి

- నేపాల్‌లో రాజకీయ సంక్షోభం
- అధికార బదలాయింపు ఒప్పందానికి తిలోదకాలిచ్చిన మాజీ ప్రధాని ప్రచండ
- ప్రచండకు మద్దతు ఉపసంహరించిన కమ్యూనిస్ట్ పార్టీ ఆఫ్ నేపాల్ (యూఎంఎల్)
- ప్రధాని పదవి నుంచి దిగిపోయిన ప్రచండ
- నేపాల్ కాంగ్రెస్ తో కలిసి ప్రభుత్వం ఏర్పాటు చేసిన కమ్యూనిస్ట్ పార్టీ ఆఫ్ నేపాల్ (యూఎంఎల్)

డీఎస్సీ రద్దు

కుదరదు

- డిప్యూటీ సీఎం కీలక విజ్ఞప్తి
- రాష్ట్రం తెచ్చుకుంది ఉద్యోగాలకోసం
- అనేక ఉద్యమాలు, విద్యార్థుల ఆత్మబలిదానాల ఫలితం తెలంగాణ రాష్ట్రం సిద్ధించింది
- తమ ప్రభుత్వం ఉద్యోగాలపై దృష్టి పెట్టి 30వేల ఉద్యోగాలు భర్తీ చేసింది
- బీఆర్ఎస్ ప్రభుత్వం నిరుద్యోగులను గాలికి వదిలేసింది పదేళ్లు డీఎస్సీని ఎందుకు నిర్వహించలేదు

హైదరాబాద్

ప్రభుత్వంలో పేపర్ లీకేజీలతో విద్యార్థులు తీవ్రంగా నష్టపోయారని తెలంగాణ ఉప ముఖ్య మంత్రి మల్లు భట్టి విక్రమార్క తెలిపారు. రాష్ట్ర ప్రజలు, నిరుద్యోగ , యువతీ యువకులకు భట్టి విక్రమార్క విజ్ఞప్తి చేశారు. రాష్ట్రం తెచ్చు కుంది ఉద్యోగాలకోసమని తెలిపారు. అనేక ఉద్యమాలు, విద్యార్థుల ఆత్మబలిదానాల ఫలి తం తెలంగాణ రాష్ట్రం సిద్ధించిందని చెప్పారు. అందుకే తమ ప్రభుత్వం ఉద్యోగాలపై దృష్టి పెట్టి 30వేల ఉద్యోగాలు భర్తీ చేసిందని వెల్లడించారు. విద్యా వ్యవస్థ బలోపేతం, పేద విద్యార్థులకు మంచి విద్యానందించాలని డీఎస్సీ ప్రకటించామని తెలిపారు. - మిగతా3లో

ఫీజు రీయింబర్స్‌మెంట్ బ్యాంక్‌లోనా?

- వన్‌టైం సెటిల్‌మెంట్ ఎట్ల చేస్తరు?
- పార్టీ మారే ఎమ్మెల్యేలతో రాజీనామా చేయించే దమ్ము ఉందా?
- కేంద్ర హోంశాఖ సహాయ మంత్రి బండి సంజయ్‌కుమార్
- ఏండ్ల తరబడి ఫీజులు కట్టకపోవడంతో కాలేజీ యాజమాన్యాలు, విద్యార్థులు ఇబ్బందులు పడుతున్నారు

విద్యానగర్

'ఫీజురీయింబర్స్‌మెంట్‌పై వన్‌టైం సెటిల్‌మెంట్ ఏంది? ఇదేమైనా బ్యాంకు అనుకుంటున్నరా? లోన్లు తీసుకుని వడ్డీలు కట్టలేక సెటిల్‌మెంట్ చేసుకోవడానికి' అని కేంద్ర హోంశాఖ సహాయ మంత్రి బండి సంజయ్‌కుమార్ మండి పడ్డారు. ఏండ్ల తరబడి ఫీజులు కట్టకపోవడంతో కాలేజీ యాజమాన్యాలు, విద్యార్థులు ఇబ్బందులు పడుతున్నారని, ఇప్పటికైనా పూర్తిస్థాయిలో ఫీజు రీయింబర్స్‌మెంట్ బకాయి లు చెల్లించాలని సూచించారు. ఆదివారం ఆయన కరీంనగర్ లో మీడియాతో మాట్లాడారు. 'అభివృద్ధిని చూసి కాంగ్రెస్‌లో చేరుతున్నారని మాట్లాడుతున్న అధికార పార్టీ నేతలారా? నిజంగా మీరు అభివృద్ధి చేసున్నట్టు భావిస్తే - మిగతా3లో

కేజ్రీవాల్ ప్రాణాలకు ముప్పు

- అరవింద్ కేజ్రీవాల్‌ను అంతమొందించేందుకు కుట్ర జరుగుతుంది
- జైల్లో ఢిల్లీ సీఎం కేజ్రీవాల్‌కు సరైన రీతిలో వైద్య సహాయం అందించకుండా చంపాలని బీజేపీ పథక రచన చేసింది
- గత 30 ఏళ్లుగా సీఎం కేజ్రీవాల్ షుగర్ వ్యాధితో భాదపడుతున్నారు
- ఢిల్లీ సీఎం అరవింద్ కేజ్రీవాల్‌కు ఏదైనా జరిగితే దేశమే కాదు దేవుడు కూడా క్షమించడు

కేజ్రీవాల్ ప్రాణాలకు ముప్పు

న్యూఢిల్లీ : మద్యం కుంభకోణం కేసులో మనీ లాండరింగ్ వ్యవహారంలో అరెస్టయిన ఢిల్లీ సీఎం అరవింద్ కేజ్రీవాల్‌కు ఏదైనా జరిగితే బీజేపీదే బాధ్యత అని ఆమ్ ఆద్మీ పార్టీ నేత, మంత్రి అతిషి స్పష్టం చేశారు. ఆదివారం న్యూఢిల్లీలో ఆమె విలేకర్ల సమావేశంలో మాట్లాడారు. అరవింద్ కేజ్రీవాల్‌ను అంతమొందించేందుకు కుట్ర జరుగుతుందన్నారు. జైల్లో ఢిల్లీ సీఎం కేజ్రీవాల్‌కు సరైన రీతిలో వైద్య సహాయం అందించకుండా చంపాలని బీజేపీ పథక రచన చేసిందని ఆరోపించారు.

ఢిల్లీ సీఎంగా అరవింద్ కేజ్రీవాల్ చేస్తున్నన్ని సంక్షేమ పనులు బీజేపీ చేయడం లేదన్నారు. అందుకే ఈ తరహా కేసులు పెట్టి కేజ్రీవాల్‌ను ఇబ్బందులకు గురి చేస్తుందని మండిపడ్డారు. కేజ్రీవాల్ ఆరోగ్యాన్ని దెబ్బ తీయడమే లక్ష్యంగా బీజేపీ వ్యవహరిస్తుందని ఆమె ఆగ్రహం వ్యక్తం చేశారు. ఈ నియంత తన ప్రత్యర్థులను.. వారి ఆరోగ్యాన్ని మరింత దిగజార్చడానికి, వారిని చంపడానికి కటకటాల వెనుక

ఉంచుతాడంటూ ప్రధాని మోదీపై ఆమె పరోక్షంగా విమర్శించారు. గత 30 ఏళ్లుగా సీఎం కేజ్రీవాల్ షుగర్ వ్యాధితో భాదపడుతున్నారన్నారు. అలాంటి ఆయనకు ఇన్సులిన్ ఇవ్వడానికి కేంద్రంలోని బీజేపీ ప్రభుత్వం జైల్లోకి వైద్యులను అనుమతించలేదన్నారు. అలాంటి వేళ.. చివరకు కోర్టు జోక్యం చేసుకుంటేనే కానీ దారికి రాలేదన్నారు. జ్యుడిషియల్ కస్టడీలో ఉన్న అరవింద్ కేజ్రీవాల్ భయంకరమైన అపాయకర పరిస్థితిలో ఉన్నారని ఈ సందర్భంగా ఆమె ఆందోళన వ్యక్తం చేశారు. ఆయన శరీరంలో షుగర్ స్థాయిలు.. కనిష్టానికి పడిపోయాయన్నారు. ఇప్పటికే ఆయన 8.5 కేజీల బరువు తగ్గారన్నారు. ఇక షుగర్ స్థాయిలు 50 కంటే తగ్గతే ఆయన పరిస్థితి ప్రమాదకరంగా మారుతుందని ఆవేదన చెందారు. దీంతో కేజ్రీవాల్‌కు హార్ట్ స్ట్రోక్ వచ్చే అవకాశముందన్నారు. అంతేకాకుండా బ్రెయిన్ దెబ్బతిడంతోపాటు ఆయన శాశ్వతంగా అనారోగ్యం భారీ పడే పరిస్థితి నెలకొందన్నారు. కేజ్రీవాల్.. ఆ విధంగా కావడానికి కారణమెవరవని ప్రశ్నించారు. అందుకు బాధ్యత ఎవరు వహిస్తారని ప్రశ్నించారు. ఈ అంశంపై కోర్టుకు వెళ్తామని స్పష్టం చేశారు. అలాగే వైద్యుల సలహాలు సైతం తీసుకుంటామన్నారు. ఢిల్లీ సీఎం అరవింద్ కేజ్రీవాల్‌కు ఏదైనా జరిగితే దేశమే కాదు దేవుడు కూడా క్షమించడని బీజేపీ తెలుసుకోవాలని మంత్రి అతిషి అన్నారు.

ప్రధాని మోదీ వరల్డ్ రికార్డ్...

ప్రధాని నరేంద్ర మోదీ సోషల్ మీడియాలో ఎంత పాప్యులరో ప్రత్యేకంగా చెప్పనక్కర్లేదు. ప్లాట్ ఫాం ఏదైనా సరే మోదీ ఫాలోవర్ల సంఖ్య భారీగానే ఉంటుంది. తాజాగా ఆయన ఎక్స్ లో రికార్డు సృష్టించారు. ఎక్స్ లో మోదీ ఫాలోవర్ల సంఖ్య 10 కోట్ల మార్కును అధిగమించగా... ఎక్స్ లో అత్యధిక ఫాలోవర్లు కలిగిన ప్రపంచ నేతగా అవతరించారు. దీనిపై ప్రధాని మోదీ సంతోషం వ్యక్తం చేశారు. "నా ఫాలోవర్ల సంఖ్య వంద మిలియన్లు దాటిపోయింది. ఎక్స్ వంటి చురుకైన మాధ్యమంలో ఉండడం, చర్చలు, ఆలోచనలు పంచుకోవడం, ప్రజల ఆశీస్సులు, నిర్మాణాత్మక విమర్శలు... ఇలా ఎన్నో ఈ వేదిక ద్వారా పొందగలుగుతున్నందుకు సంతోషంగా ఉంది" అంటూ ట్వీట్ చేశారు. ఇక, భారత్ లో విపక్ష నేత రాహుల్ గాంధీ 'ఎక్స్' ఫాలోవర్ల సంఖ్య 26.4 మిలియన్లు కాగా... ఢిల్లీ సీఎం అరవింద్ కేజ్రీవాల్ కు 27.5 మిలియన్ల మంది ఫాలోవర్లు ఉన్నారు. ఆసక్తికరమైన అంశం ఏమిటంటే... ఇండియా కూటమిలోని నేతలందరి ఎక్స్ ఫాలోవర్లను కలిపితే 9.5 కోట్లు కాగా... ప్రధాని మోదీ ఒక్కరే 10 కోట్లతో టాప్ లో నిలవడం విశేషం.

మరాఠా కోటాపై మహారాష్ట్ర సీఎం కీలక వ్యాఖ్యలు

మరాఠా రిజర్వేషన్లపై మహారాష్ట్ర సీఎం ఏక్‌నాథ్ షిండే కీలక వ్యాఖ్యలు చేశారు. తాము చెప్పిన విధంగా మరాఠాలకు పది శాతం రిజర్వేషన్ కల్పించామని, ఓబీసీ, ఇతర వర్గాల రిజర్వేషన్‌లో కోత విధించకుండానే మరాఠా కోటా ఏర్పాటు చేశామని పేర్కొన్నారు. ఈ వ్యవహారం ప్రస్తుతం కోర్టు పరిధిలో ఉందని, మరాఠా కోటాను అడ్డుకోవాలని పలువురు ప్రయత్నిస్తున్నా కోర్టు స్టే ఇవ్వలేదని అన్నారు. మరాఠా రిజర్వేషన్‌లకు అనుగుణంగా నియామకాలు జరుగుతున్నాయని గుర్తుచేశారు. మరాఠ్వాడాలో కుంబి సర్టిఫికెట్లపై జస్టిస్ షిండే కమిటీ కసరత్తు సాగిస్తున్నదని తెలిపారు. నిన్నటి సమావేశంలో ముందుకొచ్చిన అనేక అంశాలపై ప్రభుత్వం దృష్టి సారిస్తుందని, ఆయా అంశాలపై కసరత్తు సాగిస్తుందని సీఎం షిండే వెల్లడించారు.

నేపాల్ నూతన ప్రధానిగా కేపీ శర్మ ఓలి

నేపాల్ నూతన ప్రధానిగా కేపీ శర్మ ఓలి గద్దెనెక్కను న్నారు. కేపీ శర్మ ఓలి రేపు నేపాల్ ప్రధానిగా ప్రమాణ స్వీకారం చేయనున్నారు. నేపాల్ లో సంకీర్ణ ప్రభుత్వం అధికారంలో ఉండగా... ఒప్పందం ప్రకారం అధికార బదలాయింపునకు మాజీ ప్రధాని ప్రచండ అంగీకరించకపోవడం, ఆయనకు కమ్యూనిస్ట్ పార్టీ ఆఫ్ నేపాల్ (యూఎంఎల్) మద్దతు ఉపసంహరించుకోవడం తెలిసిందే. దాంతో ప్రచండ ప్రధాని పదవి నుంచి దిగిపోక తప్పలేదు. దాంతో, కమ్యూనిస్ట్ పార్టీ ఆఫ్ నేపాల్ (యూఎంఎల్)... నేపాల్ కాంగ్రెస్ తో జట్టు కట్టి నూతన ప్రభుత్వం ఏర్పాటు చేసింది. ఈ క్రమంలోనే కేపీ శర్మ ఓలిని ప్రధాని పదవి వరించింది.

కార్పొరేట్స్ కంటే మిడిల్ క్లాస్‌పైనే అధిక పన్నుల భారం

న్యూఢిల్లీ: కార్పొరేట్ కంపెనీల కంటే మధ్యతరగతి ప్రజానీకమే అధికంగా పన్నులు(%ఖుఇ%) చెల్లిస్తున్నారని కాంగ్రెస్ సీనియర్ నేత జైరామ్ రమేష్ కేంద్రంపై విమర్శలు గుప్పించారు. మిడిల్ క్లాస్ ప్రజలు భారీ పన్నుల భారం మోస్తుంటే, కార్పొరేట్ పన్నులు తగ్గించడం ద్వారా రూ.2 లక్షల కోట్ల మేరకు బిలియనీర్ల జేబులు నింపారని అన్నారు. "జూలై 23న కేంద్ర బడ్జెట్ రాబోతోంది. దానికి ముందే పన్ను వసూళ్ల గణాంకాలు వెల్లడయ్యాయి. 2024 ఏప్రిల్ 1 నుంచి జూలై 1 వరకూ ఆదాయం పన్ను వసూళ్లు 3.61 లక్షల కోట్లు కాగా, స్థూల కార్పొరేట్ పన్ను వసూళ్లు రూ.2.65 లక్షల కోట్లుగా ఉంది. కంపెనీలు కంటే వ్యక్తులు అత్యధికంగా పన్నులు చెల్లిస్తున్నారని తాము చాలాకాలంగా చెబుతూ వస్తున్నదే నిజమని ఈ గణాంకాలు రుజువు చేస్తున్నాయి" అని జైరామ్ రమేష్ తెలిపారు. మాజీ ప్రధాని మన్మోహన్ సింగ్ హయాంలో మొత్తం పన్ను వసూళ్లలో వ్యక్తిగత ఆదాయం పన్ను 21 శాతం ఉండగా, ఇప్పుడది 28 శాతానికి పెరిగిందని వివరించారు. ఇదే సమయంలో కంపెనీలు చెల్లించే కార్పొరేట్ పన్ను వాటా 35 శాతం నుంచి

26 శాతానికి పడిపోయిందని చెప్పారు. 2019లోనూ కార్పొరేట్ పన్నును కేంద్రం తగ్గించిందని, కానీ ఆశించిన మేరకు ప్రైవేటు పెట్టుబడులు పెరగడానికి బదులు తగ్గిపోయాయని ఆందోళన వ్యక్తం చేశారు. మన్మోహన్ సింగ్ సారథ్యంలోని యూపీఏ హయాంలో 35 శాతంగా ఉన్న జీడీపీ 2014-24 మధ్య 29 శాతం కంటే తగ్గిపోయిందన్నారు.

అసత్య ప్రచారంతో ప్రజల్లో గందరగోళం సృష్టిస్తున్న ఇండియా కూటమి

విపక్ష ఇండియా కూటమి అసత్యాలు ప్రచారం చేస్తూ ప్రజల్లో గందరగోళం సృష్టిస్తోందని కేంద్ర మంత్రి, మధ్యప్రదేశ్ మాజీ సీఎం శివరాజ్ సింగ్ చౌహాన్ ఆరోపించారు. రాంచీలో ఆదివారం ఆయన మీడియా ప్రతినిధులతో మాట్లాడుతూ జార?ండ్‌లో కాంగ్రెస్, జేఎంఎం సర్కార్‌పై విమర్శలు గుప్పించారు. జార?ండ్‌లో వారు ఐదేండ్ల పాలనను పూర్తిచేసుకుంటున్నారని, ఐదేండ్ల హయాంలో వారి విజయాలను వెల్లడించాలని డిమాండ్ చేశారు. జేఎంఎం మేనిఫెస్టోలో 144 హామీలు ఇచ్చారని, కాంగ్రెస్ తన మేనిఫెస్టోలో 317 వాగ్దానాలు చేసిందని, వీటిలో ఐదేండ్ల పాలనలో ఎన్ని హామీలు నెరవేర్చారో వారు వెల్లడించాలని శివరాజ్ చౌహాన్ డిమాండ్ చేశారు. ప్రజలకు ఇచ్చిన హామీలన్నింటినీ కాంగ్రెస్, జేఎంఎం సర్కార్ తొక్కిపెట్టిందని దుయ్యబట్టారు. సమాజంలో అన్ని వర్గాలనూ సంకీర్ణ పాలకులు విస్మరించి మోసం చేశారని మండిపడ్డారు. రాష్ట్రంలో ఏ ఒక్కరికీ నిరుద్యోగ భృతి ఇవ్వలేదని

ఆరోపించారు. ఎలాంటి హామీ లేకుండా ఏ ఒక్క మహిళకూ వారు రుణాలు ఇవ్వలేదని విమర్శించారు. ఈ ఏడాది జరగనున్న జార?ండ్ అసెంబ్లీ ఎన్నికల్లో పాలక కూటమికి భంగపాటు తప్పదని స్పష్టం చేశారు. ఈ ఎన్నికల్లో కాషాయ పార్టీ మెరుగైన ఫలితాలు రాబడుతుందని ఆశాభావం వ్యక్తం చేశారు.

హమ్మయ్య! తెరుచుకున్న పూరీ రత్న భాండాగారం

గోపాల్‌పూర్ : ఒడిశాలోని పూరీ జగన్నాథుడి రత్న భాండాగారం తెరుచుకుంది. ప్రత్యేక పూజలు నిర్వహించిన అనంతరం ఆదివారం మధ్యాహ్నం 1.28 గంటలకు ఆ రహస్య గదిని తెరిచారు. ఈ విషయాన్ని వెల్లడిస్తూ ఒడిశా సీఎం కార్యాలయం ప్రకటన వెలువరించింది. మొత్తం 11 మంది మాత్రమే లోపలికి వెళ్లారు. వీరిలో రత్న భాండాగారంపై ఒడిశా ప్రభుత్వం నియమించిన కమిటీ ఛైర్మన్ జస్టిస్ బిశ్వనాథ్ రథ్, ఆ కమిటీ సభ్యుడు సీబీకే మహంతి, ఆలయ పాలనాధికారి అరవింద పాడి, పూరీ జిల్లా కలెక్టర్ సిద్ధార్థ శంకర్ స్వైన్, పురావస్తుశాఖ ఇంజినీర్ ఎన్‌సీ పాల్, పూరీ రాజప్రతినిధితో పాటు ఐదుగురు ఆలయ సేవాయత్‌లు ఉన్నారు. లోపల విషసర్పాలు ఉంటాయన్న అనుమానాల నేపథ్యంలో పూరీ రత్న భాండాగారంపై దేశవ్యాప్తంగా ఆసక్తి నెలకొంది. రత్న భాండాగారం తెరవనున్న నేపథ్యంలో శ్రీక్షేత్రంలో ఉదయం ప్రత్యేక పూజలు నిర్వహించారు. గుండిచా మందిరానికి వెళ్లి జగన్నాథుడి అనుమతి తీసుకున్నారు. అనంతరం లోకనాథ ఆలయానికి చేరుకుని పూజలు చేశారు. అక్కడ ఆజ్ఞమాల (పూలమాల) తీసుకుని శ్రీచక్రం (ఖజానా గది) వద్దకు చేరుకున్నారు. అంతకుముందు శ్రీచక్రానికి రక్షగా ఉన్న విమలాదేవి, మహాలక్ష్మి సన్నిధిలో పూజలు నిర్వహించారు. ఆ తల్లుల అనుమతితో రత్న భాండాగారం తెరిచారు. గదిలో సర్పాలు ఉన్నాయనే అనుమానంతో ముందు జాగ్రత్తగా స్నేక్ హెల్ప్‌లైన్, 40 మందితో కూడిన ఓడీఆర్‌ఏఎఫ్ బందాలను ఆలయం వెలుపల సిద్ధంగా ఉంచారు. అవసరమైతే వీరిని లోపలికి తీసుకెళ్లనున్నారు. రత్న భాండాగారాన్ని చివరిసారిగా 46 ఏళ్ల క్రితం 1978లో తెరిచారు. సంపద ఉన్న పెట్టెలు జీర్ణావస్థలో ఉంటే మార్చేందుకు వీలుగా 15 చెక్క పెట్టెలను అధికారులు సిద్ధం చేయించారు. వాటిలో ఆరింటిని ఆ గది వద్దకు ఆదివారం ఉదయం తరలించారు. శ్రీక్షేత్రంలో జగన్నాథునికి నిత్యం 119 మూలికా సేవలు జరుగుతాయి. వీటిని నిర్ణీత వేళల్లో సేవాయత్‌లు చేపడతారు. ఎట్టి పరిస్థితుల్లోనూ సేవలకు అంతరాయం కలగకుండా భాండాగారం తెరిచేందుకు అధికారులు ముందుగానే ఏర్పాట్లు చేశారు. ఈసారి లెక్కింపు తర్వాతే జగన్నాథుని ఆభరణాల విలువపై అంచనాకు వచ్చే అవకాశం ఉంది. రత్న భాండాగారంలోని సంపదను మరోచోటికి తరలించి పటిష్ఠ భద్రత మధ్య లెక్కించే వీలుంది. ఆభరణాల లెక్కింపు తదితర ప్రక్రియనంతా ఒడిశా ప్రభుత్వం డిజిటలైజేషన్ చేయనుంది. ప్రస్తుతం పూరీలో రథయాత్ర జరుగుతోంది. 19 వరకు జగన్నాథ, బలభద్ర, సుభద్రలు ఆలయం వెలుపల ఉంటారు. ఈ నేపథ్యంలో చేపట్టనున్న లెక్కింపునకు ఎన్ని రోజులు పడుతుంది?అనేది అధికారులు చెప్పలేకపోతున్నారు. భాండాగారం మరమ్మతులు, లెక్కింపు ఒకేసారి జరగనుందా? అనే వివరాలపై స్పష్టత రాలేదు.

ఆభరణాలు ఐదు పెట్టెల్లో రహస్యంగా..

పూరీ జగన్నాథుని ఆభరణాలను ఐదు పెట్టెల్లో ఉంచి, రహస్య గదిలో భద్రపరిచారు. పూర్వం మూడేళ్లు లేదా ఐదేళ్లకోసారి ఈ గది తలుపులు తెరిచి సంపద లెక్కించేవారు. చివరిసారిగా 1978లో లెక్కించగా.. 70 రోజులు పట్టింది. అప్పట్లో కొన్నింటిని వదిలేయడంతో లెక్కలపై సందేహాలున్నాయి. ఈ నేపథ్యంలో హైకోర్టులో దాఖలైన వ్యాజ్యంపై విచారణ జరిపిన న్యాయస్థానం భాండాగారం తెరిచి సంపద లెక్కించాలని ఆదేశించింది. సుప్రీంకోర్టు కూడా దీన్ని సమర్థించింది. రహస్య గదులు జీర్ణావస్థకు చేరి, వర్షపు నీరు లీకై గోడలు బీటలు వారుతున్నందున మరమ్మతులు చేయాలని కోర్టులు 2018లోనే పురావస్తు శాఖను ఆదేశించాయి. 2019 ఏప్రిల్ 6న నాటి నవీన్ పట్నాయక్ సర్కారు నియమించిన 13 మందితో కూడిన అధ్యయన సంఘం తలుపులు తెరవడానికి వెళ్లగా, రహస్య గది తాళపుచెవి కనిపించలేదు. దీంతో సభ్యులు వెనుదిరిగారు. తర్వాత మరమ్మతులకు ఎలాంటి చర్యలు తీసుకోవాలో అధ్యయనానికి ప్రభుత్వం జస్టిస్ రఘువీర్‌దాస్ కమిటీని నియమించింది. ఇంతలో డూప్లికేట్ తాళపుచెవి పూరీ కలెక్టరేట్ ట్రెజరీలో ఉన్నట్లు గుర్తించారు. మరోవైపు రఘువీర్ కమిటీ నివేదికను ప్రభుత్వం వెల్లడించలేదు.

మోదీపై హింసకు ప్రేరేపించేలా వ్యవహరిస్తున్న రాహుల్ గాంధీ : బీజేపీ

అమెరికా మాజీ అధ్యక్షుడు డొనాల్డ్ ట్రంప్‌పై హత్యాయత్నం తో పోలిక తీసుకొస్తూ కాంగ్రెస్ ఎంపీ రాహుల్ గాంధీ లక్ష్యంగా బీజేపీ నేత అమిత్ మాల్వియ విమర్శలతో విరుచుకుపడ్డారు. ప్రధాని మోదీపై హింసకు రాహుల్ గాంధీ ప్రోత్సహించేలా వ్యవహరిస్తున్నారని మండిపడ్డారు. ప్రధాని మోదీపై దాడిని ప్రేరేపించేలా, హింసను సమర్థించేలా పలుమార్లు రాహుల్ గాంధీ ప్రధానికి వ్యతిరేకంగా అనుచిత వ్యాఖ్యలు చేశారని అన్నారు. 2022లో కాంగ్రెస్ అధికారంలో ఉన్న పంజాబ్‌లో ప్రధాని మోదీ పర్యటన సందర్భంగా తలెత్తిన భద్రతా వైఫల్యాన్ని ఈ సందర్భంగా అమిత్ మాల్వియ ప్రస్తావించారు. ఉద్దేశపూర్వకంగానే నాటి పంజాబ్ ప్రభుత్వం ప్రధాని భద్రతపై రాజీపడిందని చెప్పుకొచ్చారు. మరోవైపు డొనాల్డ్ ట్రంప్‌పై జరిగిన హత్యాయత్నాన్ని అంతకుముందు రాహుల్ గాంధీ ఎక్స్ వేదికగా ఖండించారు. ఘటనపై తీవ్ర ఆందోళన వ్యక్తం చేశారు. కాగా, రిపబ్లికన్ పార్టీ అధ్యక్ష అభ్యర్థి డొనాల్డ్ ట్రంప్‌పై హత్యాయత్నం జరిగిందని ఫెడరల్ బ్యూరో ఆఫ్ ఇన్వెస్టిగేషన్ ప్రకటించింది. దుండగుడు కాల్పులు జరిపిన ప్రాంతాన్ని ఇంకా అనుమానిత స్థలంగానే పరిగణిస్తున్నట్లు తెలిపింది. ఈ సాయంత్రం పెన్సిల్వేనియాలోని బట్లర్‌లో అమెరికా మాజీ అధ్యక్షుడు ట్రంప్‌పై హత్యాయత్నం జరిగినట్లు ఎఫ్‌బీఐ స్పెషల్ ఏజెంట్ కెవిన్ రొజెక్ అన్నారు. దుండగుడు కాల్పులు జరిపిన ప్రదేశంలో కొన్ని అనుమానిత ప్యాకేజీలను గుర్తించినట్లు వెల్లడించారు. అవన్నీ పేలుడు పదార్థాలుగానే తాము భావిస్తున్నామన్నారు.

చొరబాటు యత్నాన్ని భగ్నం చేసిన ఆర్మీ... ముగ్గురు టెర్రరిస్టుల కాల్చివేత

శ్రీనగర్: జమ్మూకశ్మీర్‌లోని కుప్వారా జిల్లాలో లైన్ ఆఫ్ కంట్రోల్ వెంబడి టెర్రరిస్టుల చొరబాటు యత్నాన్ని భారత ఆర్మీ ఆదివారంనాడు భగ్నం చేసింది. ముగ్గురు టెర్రరిస్టులను మట్టుబెట్టింది. ఘటనా స్థలి నుంచి ఆయుధాలను స్వాధీనం చేసుకుంది. కెరన్ సెక్టార్‌లోని ఎల్ఓసీ వెంబడి చేపట్టిన చొరబాటు నిరోధక ఆపరేషన్‌లో భాగంగా ముగ్గురు టెర్రరిస్టులను మట్టుబెట్టినట్టు చినార్ కార్ప్స్... సామాజిక మాధ్యమం 'ఎక్స్'లో పోస్ట్ చేసింది. జమ్మూకశ్మీర్‌లో గత కొద్దివారాలుగా పలు చొరబాటు యత్నాలు, టెర్రరిస్టు దాడులు చోటుచేసుకున్నాయి. కథువా, దోడా,రియాసి, ఉదంపూర్ జిల్లాలను టార్గెట్‌గా చేసుకుని గత నెలరోజులుగా జరిగిన దాడుల్లో 15 మంది ప్రాణాలు కోల్పోగా, వీరిలో 9 మంది యాత్రికులు, ఆరుగురు భద్రతా సిబ్బంది ఉన్నారు. మరో 46 మంది గాయపడ్డారు. అమర్‌నాథ్ వార్షిక యాత్ర సందర్భంగా దేశవ్యాప్తంగా వేలాది మంది భక్తులు జమ్మూకశ్మీర్ బేస్ క్యాంపుకు వస్తుండటంతో ఉగ్రవాదులు తెగబడుతున్నారు.

ప్రభుత్వ ఆసుపత్రిలో కాల్పులు.. చికిత్స పొందుతున్న రోగి మృతి

న్యూఢిల్లీ: ప్రభుత్వ ఆసుపత్రిలో కాల్పులు జరిగాయి. చికిత్స పొందుతున్న ఒక రోగి ఈ కాల్పుల్లో మరణించాడు. దేశ రాజధాని ఢిల్లీలో ఈ సంఘటన జరిగింది. ఖజూరి ఖాస్ ప్రాంతానికి చెందిన 32 ఏళ్ల రియాజుద్దీన్ కడుపు నొప్పితో బాధపడుతున్నాడు. జూన్ 23న గురు తేగ్ బహదూర్ ప్రభుత్వ ఆసుపత్రిలో అడ్మిట్ అయ్యాడు. మూడో అంతస్తులోని వార్డులో చికిత్స పొందుతున్నాడు. కాగా, ఆదివారం సాయంత్రం 4 గంటల సమయంలో వార్డులోని బెడ్‌పై ఉన్న రియాజుద్దీన్‌కు ఒక డాక్టర్ కట్టుకడుతున్నారు. ఇంతలో 18 ఏళ్ల యువకుడు అతడి వద్దకు వచ్చాడు. వెంట తెచ్చిన గన్‌తో రియాజుద్దీన్‌పై మూడు రౌండ్లు కాల్పులు జరిపాడు. ఆ తర్వాత అక్కడి నుంచి పారిపోయాడు. ఇది చూసి ఆ వార్డులోని రోగులు, వైద్య సిబ్బంది భయాందోళన చెందారు. మరోవైపు బుల్లెట్ గాయాలైన రియాజుద్దీన్ బెడ్‌పై కుప్పకూలాడు. రక్తం మడుగులో మరణించాడు. ఈ సమాచారం తెలుసుకున్న పోలీసులు ఆ ప్రభుత్వ ఆసుపత్రికి చేరుకున్నారు. కేసు నమోదు చేసి దర్యాప్తు చేస్తున్నారు. నిందితుడ్ని గుర్తించేందుకు ఆసుపత్రిలోని సీసీటీవీ ఫుటేజ్‌ను పరిశీలిస్తున్నారు. కాగా ప్రభుత్వ ఆసుపత్రుల వద్ద భద్రతను సమీక్షిస్తామని ఢిల్లీ ఆరోగ్య మంత్రి సౌరభ్ భరద్వాజ్ తెలిపారు. కాల్పుల సంఘటనకు సంబంధించి బాధ్యులపై చర్యలు తీసుకుంటామని అన్నారు.

కర్ణాటకలో పది వేలకు చేరిన డెంగ్యూ కేసులు..

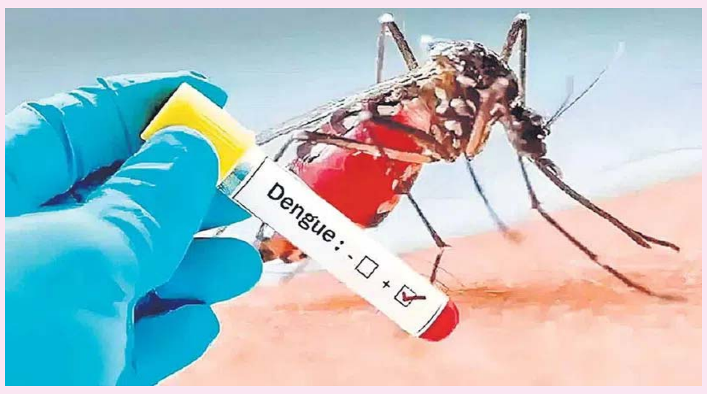

బెంగళూరు: కర్ణాటకలో డెంగ్యూ వ్యాధి మరింతగా వ్యాపిస్తోంది. కేసుల సంఖ్య పది వేలకు చేరుతోంది. ఈ ఏడాది జనవరి నుంచి జులై వరకు 9,000కుపైగా డెంగ్యూ కేసులు నమోదయ్యాయి. ఈ వ్యాధి బారిన పడి ఇప్పటి వరకు ఏడుగురు మరణించారు. జులై 13 వరకు 66,298 మందికి డెంగ్యూ పరీక్షలు నిర్వహించారు. మొత్తం 9,082 మందికి పాజిటివ్‌గా తేలింది. గత 24 గంటల్లో 2,557 మందిని పరీక్షించగా, 424 మందికి డెంగ్యూ పాజిటివ్‌గా నమోదైంది. జ్వరం వల్ల 353 మంది ఆసుపత్రిలో చేరారని, వారిలో 119 మంది గత 24 గంటల్లో ఆసుపత్రి పాలయ్యారని వైద్యాధికారులు తెలిపారు. కాగా, జనవరి నుంచి జులై 13 వరకు రాజధాని బెంగళూరు ప్రాంతాల్లో 2,830 డెంగ్యూ కేసులు నమోదయ్యాయి. రాష్ట్రంలోనే అత్యధికంగా 110 మంది ఆసుపత్రి పాలయ్యారు. గత 24 గంటల్లో కొత్తగా 202 డెంగ్యూ కేసులు నమోదు కావడంతో అధికారులు ఆందోళన చెందుతున్నారు. మరోవైపు చిక్కమగళూరులో జులై 13 వరకు 599 డెంగ్యూ కేసులు నమోదయ్యాయి. రాష్ట్రంలో అత్యధికంగా నమోదైన కేసుల్లో రెండో స్థానంలో ఈ నగరం ఉంది. 5,725 మంది పెద్దలకు డెంగ్యూ పరీక్ష నిర్వహించగా 18 మందికి పాజిటివ్‌గా నిర్ధారణ అయ్యింది. అలాగే సంవత్సరం నుంచి 18 ఏళ్ల లోపు వయస్సున్న 3,203 మంది పిల్లలు, ఏడాది లోపు వయస్సున్న 154 మంది శిశువులకు కూడా డెంగ్యూ పరీక్షలు నిర్వహించినట్లు వైద్యాధికారులు వెల్లడించారు.

డీఎస్సీ రద్దు కుదరదు..

-మొదటిపేజీ తరువాయి

ఈరోజు(ఆదివారం) గాంధీభవన్‌లో భట్టివిక్రమార్క మీడియా సమావేశం నిర్వహించారు. ఈ సందర్భంగా బీఆర్ఎస్‌పై తీవ్ర ఆగ్రహం వ్యక్తం చేశారు. బీఆర్ఎస్ ప్రభుత్వం నిరుద్యోగులను గాలికి వదిలేసిందని మండిపడ్డారు. పదేళ్లు డీఎస్సీని ఎందుకు నిర్వహించలేదని ప్రశ్నించారు. ఎన్నికలకు ముందు నోటిఫికేషన్ విడుదల చేసి ఓట్లకోసం తాపాత్రయ పడ్డారని విమర్శించారు. 5వేల నోటిఫికేషన్లు ఇచ్చి పరీక్షలు నిర్వహించకపోవడంతో తమ ప్రభుత్వం రాగానే 11వేలకు పైగా పోస్టులతో నోటిఫికేషన్ ఇచ్చామని గుర్తుచేశారు.

16వేల టీచర్ పోస్టులుఖాళీగా ఉన్నట్టు గుర్తించామని, 19,718 టీచర్ల ప్రమోషన్లు, బదిలీలు చేపట్టామని వివరించారు. ఇప్పటికే అభ్యర్థులు హాల్ టికెట్లు 2లక్షల 500కు పైగా డౌన్ లోడ్ చేసుకున్నారని వివరించారు. మొత్తం 2లక్షల 79వేలమంది దరఖాస్తు చేసుకున్నారని తెలిపారు. కొంతమంది పోస్ట్‌పోన్ చేయమని ధర్నాలు చేస్తున్నారని అలా చేయడం తగదని దీనివల్ల అభ్యర్థులు నష్టపోతారని ఆవేదన వ్యక్తం చేశారు. తమ ప్రభుత్వం రాగానే గ్రూప్ 1పోస్టులకు నోటిఫికేషన్ విడుదల చేసి పరీక్షలు నిర్వహించి రిజల్ట్ ప్రకటించామని గుర్తుచేశారు. గత ప్రభుత్వంలో పేపర్ లీకేజీలతో నిరుద్యోగ యువకులు నష్టపోయిన విషయాన్ని గుర్తించామని అన్నారు.

గ్రూప్ 2 కూడా గత ప్రభుత్వం మూడు సార్లు పోస్ట్ ఫోన్ చేసిందని గుర్తుచేశారు. తమ ప్రభుత్వం మళ్లీ పరీక్షలు నిర్వహించేందుకు ఏర్పాట్లు చేశామని తెలిపారు. గ్రూప్ 3 కూడా నిర్వహించలేకపోతే మళ్లీ తాము షెడ్యూల్ చేశామని అన్నారు. ఇవన్నీ నిరుద్యోగులకు నష్టం కలగొద్దని తమ

ప్రయత్నమని వివరించారు. ఇవి కాక వివిధ శాఖల్లో పోస్టులు 13321 టీజీపీఎస్సీ ఆధ్వర్యంలో భర్తీ చేస్తున్నామని తెలిపారు. డీఎస్సీని కూడా పకడ్బందీగా నిర్వహిస్తామని తెలిపారు. మరో డీఎస్సీ నిర్వహించేందుకు ప్రభుత్వం సిద్ధంగా ఉందని వివరించారు.త్వరలోనే పోస్టుల సంఖ్యతో నోటిఫికేషన్ విడుదల చేస్తామని ప్రకటించారు. అందరూ మంచిగా ప్రిపేరై ఉద్యోగాలు సాధించి విద్యార్థులకు మంచి విద్యను అందించాలని కోరుతున్నామని ఉప ముఖ్యమంత్రి భట్టి విక్రమార్క పేర్కొన్నారు.

జూలై 18 నుంచి ఆగస్టు 5 వరకు డీఎస్సీ పరీక్షలు నిర్వహించి తీరుతాం

ప్రకటించిన షెడ్యూల్ మేరకు జులై 18 నుంచి ఆగస్టు 5వ తేదీ వరకు డీఎస్సీ పరీక్షలు నిర్వహించి తీరుతామని డిప్యూటీ సీఎం భట్టి విక్రమార్క స్పష్టం చేశారు. సమయం వృథా చేయకుండా డీఎస్సీకి ప్రిపేర్ కావాలని ఆయన సూచించారు.

గాంధీ భవన్‌లో భట్టి విక్రమార్క మీడియాతో మాట్లాడారు.

11 వేల ఉపాధ్యాయ ఖాళీలను త్వరలో భర్తీ చేయబోతున్నాం. త్వరలో మరికొన్ని ఖాళీలతో మరో డీఎస్సీ నోటిఫికేషన్ విడుదల చేస్తాం. జాబ్ క్యాలెండర్ విడుదల ప్రక్రియను వేగవంతం చేశాం. గత ప్రభుత్వం గతేడాది సెప్టెంబర్ మాసంలో 5 వేల పోస్టులతో డీఎస్సీ నోటిఫికేషన్ విడుదల చేసింది. 1,75,527 లక్షల మంది దరఖాస్తులు చేసుకున్నారు. మా ప్రభుత్వం అధికారంలోకి వచ్చాక ఆ 5 వేల పోస్టులకు, మరో 6000 కలిపి 11 వేల ఉద్యోగాలకు నోటిఫికేషన్ ఇచ్చాం. మొత్తంగా 2.79 లక్షల మంది దరఖాస్తు చేసుకున్నారు. ఇప్పటికే 2 లక్షల 5 వేల మంది హాల్ టికెట్లు డౌన్‌లోడ్ చేసుకున్నారు. జులై 18 నుంచి ఆగస్టు 5 వరకు డీఎస్సీ పరీక్షలు నిర్వహించి తీరుతామని భట్టి విక్రమార్క స్పష్టం చేశారు.

మేం లోతుగా అధ్యయనం చేయగా ప్రస్తుతం వెలువరించిన 11,000 ఉద్యోగాలు పోగా, మరో ఐదు వేల ఖాళీలు ఉన్నాయి. ఈ ఐదువేల ఖాళీలతో పాటు మరికొన్ని ఖాళీలను కలిపి మరో డీఎస్సీ నిర్వహిస్తాం. నిరుద్యోగ ఉపాధ్యాయులు ఎటువంటి ఆందోళన చెందాల్సిన అవసరం లేదు. మా ప్రభుత్వం తరచూ డీఎస్సీ నోటిఫికేషన్‌లు వేస్తూనే ఉంటుంది. ఇటీవల రాష్ట్రంలో 19 వేల మంది పైచిలుకు ఉపాధ్యాయులకు పదోన్నతులు కల్పించాం. 34,000 మంది ఉపాధ్యాయ బదిలీలు నిర్వహించామని భట్టి విక్రమార్క తెలిపారు.

డౌన్‌మెరిట్ లేనట్టే.. మళ్లీ బ్యాక్‌లాగ్

గురుకుల పోస్టుల్లో డౌన్‌మెరిట్ కల్పిస్తామని ఆశలు.. ఇప్పుడు నోటిఫికేషన్ ప్రకారమేనని ప్రకటన

స్వయంగా వెల్లడించిన సీఎం రేవంత్‌రెడ్డి

గురుకుల అభ్యర్థుల్లో ఆందోళన

హైదరాబాద్ : గురుకుల పోస్టుల్లో బ్యాక్‌లాగ్ లేకుండా చూస్తామని, వెయిటింగ్ జాబితా అమలును పరిశీలిస్తామని నమ్మబలికిన కాంగ్రెస్ ప్రభుత్వం ఇప్పుడు కాడెత్తేసింది. నోటిఫికేషన్ ప్రకారమే పోస్టులు భర్తీ చేస్తామంటూ సీఎం రేవంత్‌రెడ్డి తాజాగా చేసిన ప్రకటనే అందుకు నిదర్శనం. దీంతో గురుకుల అభ్యర్థులు తీవ్ర ఆందోళనకు గురవుతున్నారు.

చాలా పోస్టులు భర్తీకాని పరిస్థితి..

రాష్ట్రవ్యాప్తంగా ఎస్సీ, ఎస్టీ, మైనార్టీ, బీసీ గురుకులాల్లో 9,210 పోస్టుల భర్తీ ప్రక్రియను తెలంగాణ రెసిడెన్షియల్ ఎడ్యుకేషన్ ఇన్‌స్టిట్యూట్ రిక్రూట్‌మెంట్ బోర్డు (ట్రిబ్)కు అప్పగించిన విషయం తెలిసిందే. డీఎల్, జేఎల్, పీజీటీ, టీజీటీకి కామన్ పేపర్లను పెట్టడం, డిసెండింగ్ ఆర్డర్ పాటించకపోవడంతో చాలా పోస్టులు భర్తీకాని దుస్థితి నెలకొన్నది. ఇదే విషయమై అభ్యర్థులు తీవ్ర ఆవేదన వ్యక్తం చేస్తున్నారు. ఫలితాలను వెల్లడించి అపాయింట్‌మెంట్ ఆర్డర్లు ఇచ్చినప్పటి నుంచి ప్రభుత్వానికి విజ్ఞప్తులు వస్తూనే ఉన్నాయి. పోస్టులు బ్యాక్‌లాగ్ కాకుండా ఉండేందుకు డౌన్‌మెరిట్ అమలు చేయాలని డిమాండ్ చేస్తూ ధర్నాలకు దిగారు. నోటిఫికేషన్ ప్రకారమే పోస్టులను భర్తీ చేస్తామని సీఎం

ప్రకటించడంతో అభ్యర్థుల ఆశలన్నీ గల్లంతయ్యాయి. గురుకుల పోస్టుల భర్తీకి సంబంధించి ట్రిబ్ జారీచేసిన నోటిఫికేషన్‌లోని పేరా 5(1)లో జీవో 81 ప్రకారం వెయిటింగ్ లిస్టు విధానం లేదు. భర్తీ కాని, అభ్యర్థులు జాయినింగ్ కాని ఖాళీలను క్యారీఫార్వడ్ చేసి రాబోయే నోటిఫికేషన్ ద్వారా నింపాల్సి ఉంటుంది.

జేఎల్‌తో మరిన్ని ఖాళీలు..

డీఎల్, జేఎల్, పీజీటీ పోస్టులకు సమాన అర్హతలున్నాయి. చాలా మంది పీజీటీతోపాటు జేఎల్, డీఎల్‌కూ హాజరయ్యారు. వారిలో చాలా మంది ఒకటికి మించి పోస్టులకు ఎంపికయ్యారు. దీంతో ఉన్నతస్థాయి పోస్టును ఎంచుకుని మిగిలిన పోస్టులను వదులుకున్నట్టు తెలుస్తున్నది. పీజీటీ పోస్టుల్లోనే 70 శాతం మిగిలిపోనున్నట్టు సమాచారం. గురుకులాల్లోని పోస్టులకు పరీక్ష రాసిన అభ్యర్థుల్లో అందరూ జేఎల్ పోస్టులకు సైతం హాజరయ్యారు. గురుకులాల్లో పోస్టులు సాధించిన అభ్యర్థులే ఇందులోనూ ఎంపికైనట్లు తెలుస్తున్నది. జేఎల్ పోస్టులకే మొగ్గుచూపే అవకాశముంది. ఈ నేపథ్యంలో గురుకుల పోస్టుల్లో మరిన్ని ఖాళీలు మిగిలే అవకాశముంది.

మరో నోటిఫికేషన్‌కు మొగ్గు..

డౌన్‌మెరిట్ ఆపరేట్ చేసి పోస్టులు బ్యాక్‌లాగ్ కాకుండా చూసే అవకాశమున్నా కాంగ్రెస్ సర్కార్ ఆ దిశగా చర్యలు చేపట్టడం లేదు. ప్రస్తుత నోటిఫికేషన్‌లో మిగిలిన పోస్టులన్నీ క్యారీ ఫార్వార్డ్ చేయాలని చూస్తున్నది. ఆ పోస్టులతోపాటు ఇప్పటికే సొసైటీల వారీగా గతంలోనే మంజూరైన పోస్టులన్నింటినీ కలిపి మరో నోటిఫికేషన్ ఇచ్చి తమ ఖాతాలో వేసుకోవాలని యోచిస్తున్నది.

2016లో డౌన్‌మెరిట్ కల్పించిన బీఆర్ఎస్ సర్కార్

గత బీఆర్ఎస్ ప్రభుత్వం జీవో 81ను పక్కన పెట్టి 2016లో వన్ టైం రిలాక్సేషన్ కింద డౌన్‌మెరిట్ ఆపరేట్ చేసి పోస్టులను భర్తీ చేసింది. ప్రస్తుత పోస్టుల్లోనూ బ్యాక్‌లాగ్ లేకుండా డౌన్‌మెరిట్ కల్పించే అవకాశమున్నా కాంగ్రెస్ ప్రభుత్వం సానుకూలంగా స్పందించకపోవడంపై అభ్యర్థులు ఆగ్రహం వ్యక్తం చేస్తున్నారు.

ఈ ప్రభుత్వం పదేళ్లు ఉంటది

-మొదటిపేజీ తరువాయి

ఏమున్నాయని, తన అంగీ, లాగు అమ్మినా ఏమీ రాదని వ్యాఖ్యానించారు. పదేళ్లు ఏమీ చేయనివారు ఉన్నదంతా అమ్ముకొని ఊడ్చుకుపోయారని, రూ.7 లక్షల కోట్ల అప్పులు చేసి.. రాష్ట్రాన్ని దివాలా తీయించారని సీఎం రేవంత్‌రెడ్డి ఆరోపించారు. "ఏ గూట్లో చేయి పెట్టినా అప్పుల కాగితమే బయటకు వస్తోంది. గతంలో సంవత్సరానికి రూ.6500 కోట్ల అప్పు కట్టేది ఉండె. ఇయ్యాల ప్రతి నెలా మొదటి తారీకున రూ.7 వేల కోట్లు వడ్డీయే కడుతున్నం. ఏటా రూ.72 వేల కోట్లు మిత్తి కట్టనీకే అయితుంది. సంసారం అప్పులపాలైంది. ఒక్కటొక్కటిగా సరిదిద్దుకుంటూ వస్తున్నం" అని సీఎం తెలిపారు. అమెరికాలోని న్యూయార్క్ నగరం తరహాలో మహేశ్వరంలో మరో మహానగరాన్ని అభివృద్ధి చేస్తామని ప్రకటించారు. ఫార్మా కంపెనీల కోసం కేటాయించిన భూముల్లో విశ్వవిద్యాలయాలు, మెడికల్ టూరిజం, పరిశ్రమల ఏర్పాటుకు ప్రణాళికలు రూపొందిస్తున్నామని తెలిపారు. తాను పాదయాత్ర చేసిన సమయంలో రాచకొండ గుట్టల పక్కనున్న తండాల్లోకి వెళ్లానని, ఊటీ కంటే అద్భుతమైన వాతావరణ పరిస్థితులు ఇక్కడ ఉన్నాయని, ఈ ప్రాంతాన్ని షూటింగ్‌లకు హబ్‌గా మార్చబోతున్నామని చెప్పారు. రంగారెడ్డి జిల్లాకు మహర్దశ పట్టనుందని, ప్రపంచంలోనే అద్భుత పర్యాటక క్షేత్రంగా జిల్లాను తీర్చిదిద్దుతామని ప్రకటించారు. హయత్‌నగర్ వరకు త్వరలో మెట్రో రాబోతోందని, అటు అంతర్జాతీయ విమానాశ్రయం వరకు ఎలాంటి అంతరాయం లేకుండా రాకపోకలు సాగించేలా మెట్రో రైల్‌ను విస్తరిస్తున్నామని తెలిపారు. రంగారెడ్డి జిల్లాలో భూమి బంగారమైందని, దేశంలో ఎక్కడా లేనివిధంగా ఎకరం రూ.100 కోట్లు పలుకుతోందని చెప్పారు. రీజినల్ రింగ్ రోడ్డు నిర్మాణంతో అభివృద్ధి మరింతగా పరుగులు పెడుతుందన్నారు.

బలహీనవర్గాలు పాలకులుగా ఎదగాలి

బలహీనవర్గాలు పాలకులుగా మారాలంటే ఏకైక మార్గం చదువేనని సీఎం అన్నారు. ఇందుకోసం వైఎస్ఆర్ ప్రారంభించిన ఫీజు రీయింబర్స్‌మెంట్‌ను ఈ ప్రభుత్వం సమర్థవంతంగా కొనసాగిస్తోందన్నారు. "కుల వృత్తులను నమ్ముకొని మీరు కష్టపడుతున్నరు. మీ పిల్లలను ఉన్నత విద్యావంతులను చేయడం ద్వారా వారి భవిష్యత్తుకు మంచి బాటలు వేయాలి. చట్టసభల్లో శాసనాలు చేసే స్థాయికి మీ పిల్లలు ఎదగాలి" అని రేవంత్ ఆకాంక్షించారు. ప్రతి ఒక్కరికీ ఉద్యోగ అకాశాలు రాకపోవచ్చని, కుల వృత్తుల బలోపేతానికి చర్యలు తీసుకోవడం ద్వారా కుటుంబాలను నిలబెట్టినట్లవుతుందని చెప్పారు. వన మహోత్సవంలో భాగంగా కొత్తగా నిర్మించే రోడ్ల పక్కన, చెరువు కట్టలపై, కాలువల వెంట, సాగునీటి ప్రాజెక్టుల వద్ద తాటి చెట్లు, ఈత చెట్లు నాటేలా అటవీ శాఖతో సమన్వయం చేసుకోవాలని ఎక్సైజ్ శాఖ మంత్రి జూపల్లి కృష్ణారావుకు సీఎం సూచించారు. ఇరిగేషన్ విభాగంతో ఈ విషయంపై చర్చించి ప్రత్యేక ప్రణాళిక రూపొందించాలని మంత్రి శ్రీధర్‌బాబును కోరారు. గ్రామాలు, పట్టణాల్లో ప్రభుత్వ భూములు అందుబాటులో ఉంటే తాటి, ఈత వనాల కోసం కేటాయించేందుకు అభ్యంతరం లేదన్నారు. మరణించిన, గాయపడిన గీత కార్మికులకు సంబంధించి పెండింగ్‌లో ఉన్న రూ.7.90 కోట్లను వెంటనే విడుదల చేస్తామని ప్రకటించారు. ఎవరెస్ట్ ఎక్కిన మాలావత్ పూర్ణ బృందం అనుభవం గౌడన్నలకు ఉపయోగపడతుందన్నారు.

వాళ్ల ఉద్యోగాలు ఊడుతాయి

"స్థానిక సంస్థల ఎన్నికల్లో ఎంపీలు, ఎమ్మెల్యేలు ప్రచారం చేయకపోతే వాళ్ల ఉద్యోగం ఊడుతది. సర్పంచ్‌లు, ఎంపీటీసీలను గెలిపించుకుంటేనే మనకు బలం. అందరం కలిసి ప్రభుత్వాన్ని తెచ్చుకున్నం.. పదేళ్లు కష్టపడి కాపాడుకుందాం.. అభివృద్ధి చేసుకుందాం" అని రేవంత్ అన్నారు. జిల్లా ఇన్‌చార్జి మంత్రి శ్రీధర్‌బాబు మాట్లాడుతూ గీత కార్మికుల సంక్షేమానికి ప్రభుత్వం కట్టుబడి ఉందన్నారు. తాటి, ఈతకు సంబంధించి 80 బైప్రొడక్టుల విషయంపై ఆలోచిస్తామన్నారు. పరిశ్రమల ఏర్పాటు ద్వారా నిరుద్యోగ యువతకు ఉపాధి అవకాశాలు కల్పించేందుకు కృషి చేస్తున్నట్లు తెలిపారు. కాగా, గడిచిన పదేళ్లలో గీతకార్మికులకు ఎలాంటి సహకారం అందలేదని బీసీ సంక్షేమ శాఖ మంత్రి పొన్నం అన్నారు. నీరా, తాటికల్లును సహజ ఉత్పత్తులుగా అమ్ముకునేలా వ్యవస్థలను ఏర్పాటు చేయాల్సిన అవసరం ఉందన్నారు. సభ ముగుస్తున్న సమయంలో కొందరు మధ్యాహ్న భోజన కార్మికులు లేచి నినాదాలు చేశారు. దీంతో పోలీసులు వారిని అడ్డుకునే ప్రయత్నం చేయగా వారిని ఏమీ అనవద్దని, వారి సమస్యలను ఎమ్మెల్యేకు, ఎంపీకి తెలపాలని సూచించారు. సీఎం సభలో కూర్చున్న సమయంలో వీఐపీ గ్యాలరీ నుంచి ఓ మహిళ లేచి వినతి పత్రం చూపించగా వారి వద్దకు వెళ్లి తీసుకోవాలని తన సలహాదారు వేం నరేందర్‌రెడ్డికి రేవంత్ సూచించారు.

నిరుద్యోగులూ.. మీ బాధలు చెప్పండి!

నిరుద్యోగుల బాధలు వినేందుకు ప్రభుత్వం సిద్ధంగా ఉందని సీఎం రేవంత్‌రెడ్డి అన్నారు. "నిన్న, మొన్న మా పిల్లలు కూడా పరీక్షలు వాయిదా వేయండని కోరుతున్నరు. మీ బాధలు వినేందుకు ప్రభుత్వం సిద్ధంగా ఉంది. పిల్లలు రోడ్డెక్కే బదులు.. మంత్రులను కలవండి. సాధక బాధకాలుంటే చెప్పండి. తప్పకుండా విని సమస్యలు పరిష్కరించే బాధ్యత మాది" అని చెప్పారు. నిరుద్యోగులతో మాట్లాడి.. వారి ఇబ్బందులు తెలుసుకొని ప్రభుత్వం దృష్టికి తీసుకురావాలని మంత్రి పొన్నం ప్రభాకర్‌కు సూచించారు.

సేఫ్టీ కిట్ బాగుందా

లష్కర్‌గూడ గ్రామంలోని వనంలో సీఎం రేవంత్‌రెడ్డి ఈత చెట్టును నాటిన అనంతరం.. కాటమయ్య రక్షక కవచాలను ధరించిన గీత కార్మికులు చెట్టుపై ప్రమాదం జరిగితే కవచాలు ఎలా కాపాడుతాయో ప్రయోగాత్మకంగా చూపించారు. కొంతమంది కార్మికులు కవచాలు ధరించి చెట్టు ఎక్కి మోకును వదిలేసి వేలాడారు. ఈ సందర్భంగా కార్మికులు తాటిచెట్టుపై ఉండగానే వారితో సీఎం మాట్లాడారు.

ఫీజు రీయింబర్స్‌మెంట్ బ్యాంక్ లోనా?

-మొదటిపేజీ తరువాయి

మీ పార్టీలో చేరిన ఎమ్మెల్యేలందరితో రాజీనామా చేయించి ఉప ఎన్నికల్లో ప్రజా తీర్పు కోరే దమ్ముందా?' అని సవాల్ విసిరారు. ఎమ్మెల్యేలు తమ అక్రమాస్తులను కాపాడుకోవడానికే అధికార పార్టీలో చేరుతున్నారని మండిపడ్డారు. నియోజకవర్గ అభివృద్ధి కోసమే కాంగ్రెస్‌లో చేరుతున్నామని వల్లించడం సిగ్గుచేటన్నారు. దొంగ హామీల నుంచి ప్రజల దృష్టి మళ్లించడానికి కాంగ్రెస్ నేతలు డ్రామాలు ఆడుతున్నారని మండిపడ్డారు. కొందరేమో అధికారం ఎకడుంటే ఆ పార్టీలోకి జంప్ అవుతున్నారని విమర్శించారు. బీజేపీలో చేరేందుకు చాలామంది ఆసక్తి చూపుతున్నా.. రాజీనామా చేసి రావాలని చెబుతున్నామని, ఇదే తమ విధానమని పునరుద్ఘాటించారు. కాంగ్రెస్ మోసాలు, దొంగ హామీలను ప్రజలుగుర్తిస్తున్నారని.. అశోక్‌నగర్‌లో నిరుద్యోగులు చేస్తున్న ఆందోళనే ఇందుకు నిదర్శనమని అన్నారు.

నిరుద్యోగులే గద్దె దింపుతారు

అణచివేయాలని చూస్తే అగ్గిపుట్టిస్తం

మీరు మాట్లాడితే ఉద్యమం.. బీఆర్ఎస్ మాట్లాడితే కుట్రనా?

నిరుద్యోగుల ఆత్మగౌరవం దెబ్బతీసేలా సీఎం వ్యాఖ్యలు

నిరుద్యోగులకు బీఆర్ఎస్ మద్దతు

బీఆర్ఎస్ నేత ఏనుగుల రాకేశ్‌రెడ్డి

హైదరాబాద్ : ఊరూరా తిరిగి కాంగ్రెస్ పార్టీకి ఓట్లు వేసిన నిరుద్యోగులే ఆ పార్టీని గద్దెదింపుతారని బీఆర్ఎస్ నేత ఏనుగుల రాకేశ్‌రెడ్డి హెచ్చరించారు. నిరుద్యోగులు ఢిల్లీ జంతర్ మంతర్ వద్ద దీక్ష చేయడానికి సిద్ధంగా ఉన్నారని చెప్పారు. తెలంగాణ గడ్డ మీద పుట్టిన ప్రతిబిడ్డకు తెగింపు, తెగువ ఉంటాయని, అణచివేయాలని చూస్తే అగ్గి పుట్టిస్తామని హెచ్చరించారు. తక్షణమే వారి డిమాండ్లను నెరవేర్చడానికి చర్చలు జరపాలని సూచించారు. ఆదివారం ఆయన తెలంగాణభవన్‌లో మీడియాతో మాట్లాడుతూ.. నిరుద్యోగుల వెనుక బీఆర్ఎస్ ఉండి కుట్రలు చేస్తున్నదంటూ ముఖ్యమంత్రి ఆరోపించడం సిగ్గుచేటు అని పేర్కొన్నారు. సీఎం వ్యాఖ్యలు చీప్‌గా ఉన్నాయని, ఆయన స్థాయికి తగ్గట్టుగా లేవని మండిపడ్డారు. నిరుద్యోగుల ఆత్మగౌరవం దెబ్బతినేలా మాట్లాడటం తగదని హితవు పలికారు. నాడు కాంగ్రెస్ పార్టీ నిరుద్యోగుల కోసం మాట్లాడితే ఉద్యమం.. ఇప్పుడు బీఆర్ఎస్ పార్టీ మాట్లాడితే కుట్రనా? అని నిలదీశారు. అశోక్‌నగర్‌లో జరిగిన నిరసన నిరుద్యోగుల చైతన్యానికి నిదర్శనమని పేర్కొన్నారు. నిరుద్యోగులు తిన్నది అరగక దీక్షలు చేస్తున్నారని కాంగ్రెస్ నేతలు మాట్లాడటం తగదని మండిపడ్డారు. మోతీలాల్‌నాయక్, బక జడ్సన్, అశోక్ ఆమరణ నిరహార దీక్షలు చేస్తే వాళ్లు ఏం పరీక్షలు రాశారని సీఎం అనడం ఏమిటని ఆగ్రహం వ్యక్తంచేశారు. 2023 వరకు బీఆర్ఎస్ ప్రభుత్వంపై కొట్లాడిన రేవంత్‌రెడ్డి నాడు ఏ పరీక్ష రాశారో చెప్పాలని నిలదీశారు. నీట్ గురించి మాట్లాడిన రాహుల్‌గాంధీ ఆ పరీక్ష రాశారా? అని ప్రశ్నించారు. నిరుద్యోగులకు బీఆర్ఎస్ మద్దతు కచ్చితంగా ఉంటుందని స్పష్టంచేశారు. పంచాయతీ కార్మికులు, 108 సిబ్బంది ఎవరు పోరాటం చేసినా మద్దతు ఇస్తామని తెలిపారు.

గ్రూప్-2కు డీఎస్సీకి ఒక్కరోజే తేడా

గ్రూప్-2 పరీక్షకు, డీఎస్సీ పరీక్షకు ఒకరోజు మాత్రమే తేడా ఉన్నందునే డీఎస్సీకి ప్రిపేర్ అయ్యేవాళ్లు వాయిదా వేయాలని కోరుతున్నారని రాకేశ్‌రెడ్డి చెప్పారు. డీఎస్సీ, గ్రూప్-2 పరీక్షలు వాయిదా వేయాలని కోరిన కోదండరాం కూడా అజ్ఞానా? అని ప్రశ్నించారు. రాష్ట్రంలో పోలీసు రాజ్యం నడుస్తున్నదని, ఉస్మానియా యూనివర్సిటీలో పోలీసులు కవాతు చేస్తున్నారని మండిపడ్డారు. జర్నలిస్టులపై పోలీసులు దాడులు చేస్తున్నారని, రాష్ట్రవ్యాప్తంగా శాంతిభద్రతలు అదుపు తప్పాయని విమర్శించారు. 'రేవంత్‌రెడ్డిది ప్రజాపాలన కాదు. పోలీసుల పాలన, పరిపక్వత లేని పాలన. పైశాచిక పాలన, పైరవీల పాలన' అని ధ్వజమెత్తారు. ప్రజాపాలన అని చెప్తున్న రేవంత్‌కు ఇంత పంతం ఎందుకు? అని నిలదీశారు.

ముందుకు సాగని బదిలీలు!

-మొదటిపేజీ తరువాయి

నిషేధాన్ని ఎత్తివేస్తూ ఈ నెల 3న సర్కారు జీవో జారీ చేసిన విషయం తెలిసిందే. 16 రోజుల్లో ప్రక్రియ పూర్తయ్యేలా ప్రభుత్వం షెడ్యూల్‌ను విడుదల చేసింది. ప్రక్రియంతా పూర్తయ్యి ఈ నెల 19, 20 తేదీల్లో బదిలీల ఉత్తర్వులు విడుదల కావాల్సి ఉంది. కానీ, ఇప్పటివరకు విద్యాశాఖలోని పలు హెచ్‌వోడీల్లో మార్గదర్శకాలే విడుదల కాలేదు. దీంతో బదిలీలు సకాలంలో జరుగుతాయా? లేదా అన్న అనుమానాలు వ్యక్తమవుతున్నాయి. ఇప్పటికిప్పుడు మార్గదర్శకాలు విడుదలైతే ప్రక్రియ పూర్తయ్యేందుకు 10 రోజులు పడుతుంది. ఈ నేపథ్యంలో మరో 5 రోజులు గడువు పొడగించాలని కోరనున్నట్లు తెలిసింది.

విద్యార్థులు ఉన్నతంగా ఎదగాలి

సుల్తాన్‌బజార్ : విద్యార్థులు ఉన్నతంగా ఎదగాలని రాష్ట్ర రెవెన్యూ శాఖ మంత్రి పొంగులేటి శ్రీనివాస్‌రెడ్డి ఆకాంక్షించారు. ఆదివారం ఆబిడ్స్‌లోని రెడ్డి బాలుర వసతి గృహంలోని ఆడి టోరియంలో రెడ్డి జన సంఘం (ఆబిడ్స్) ఆధ్వర్యంలో 2023-24 విద్యాసంవత్సరానికి చెందిన ఇంజినీరింగ్, మెడికల్, గ్రాడ్యు యేషన్‌లో మెరిట్ సాధించిన 353 మంది విద్యార్థులకు రూ.30 లక్షల చెక్కులు పంపిణీ చేశారు. ముఖ్య అతిథిగా హాజరైన ఆయన మొదట రాజా బహదూర్ వెంకటరామ్‌రెడ్డి విగ్రహానికి పూలమాల వేసి నివాళులర్పించారు. విద్యార్థులకు ఉపకార వేతనాలు అందిస్తున్న రెడ్డి జన సంఘం కృషి అభినంద నీయమని కొనియాడారు. ఈ సందర్భంగా మంత్రి పొంగులేటి, నల్లగొండ ఎంపీ కుందూరి రఘువీర్‌రెడ్డిని జన సంఘం అధ్యక్షుడు వేమిరెడ్డి నర్సింహారెడ్డి సలహాదారులు ప్రొఫెసర్ కంచర్ల దశరథ్‌రెడ్డి, కోశాధికారి కాశిరెడ్డి పాండురంగాకరెడ్డితో కలిసి ఉపకార వేతనాల దాతలు డాక్టర్ మహిపాల్ రెడ్డి, ఆర్‌జేఎస్ సుకన్యారెడ్డి, స్పెషల్ గ్రేడ్ డిప్యూటీ కలెక్టర్ బాలకృష్ణారెడ్డిని సన్మానించారు. కార్యక్రమంలో రెడ్డి జన సంఘం అబిడ్స్ ఉపాధ్యక్షుడు తీగల బాల్‌రెడ్డి, సుకన్యారెడ్డి, స్వరూపారాణి, కార్యదర్శి డాక్టర్ మధుసూదన్‌రెడ్డి, కో శాధికారి వీరారెడ్డి, సభ్యులు తీగల మోహన్‌రెడ్డి, మర్రి ప్రభాకర్‌రెడ్డి, భారతి, మర్రి వామన్‌రెడ్డి, రావుల శ్రీధర్‌రెడ్డి, జైపాల్ రెడ్డి, టాంకాం మాజీ చైర్మన్ బోయపల్లి రంగారెడ్డి పాల్గొన్నారు.

తెలంగాణ గీతం
సోమవారం
15 జూలై 2024

కుల వృత్తులకు చేయూతనందిస్తాం

కాటమయ్య రక్షణ కవచం” పంపిణీ కార్యక్రమంలో ముఖ్యమంత్రి రేవంత్ రెడ్డి

పౌరుషానికి, పోరాటానికి మారుపేరు గౌడన్నలు

హైదరాబాద్14, తెలంగాణగీతం:కులవృత్తులకు చేయూత అందించడానికి తమ ప్రభుత్వం కట్టుబడి ఉందని రాష్ట్ర ముఖ్యమంత్రి అనుముల రేవంత్ రెడ్డి వెల్లడించారు. బలహీన వర్గాల అభ్యున్నతే ప్రభుత్వ ధ్యేయమని స్పష్టం చేశారు. కుల వృత్తులు,చేతి వృత్తుల వారికి అన్ని విధాలుగా తోడ్పాటు అందిస్తామని అన్నారు. ఆనాడు కాంగ్రెస్ అధికారంలోకి రావాలని గౌడన్నలు ఎంతో ప్రచారం చేశారని తెలిపారు.కల్లు గీత కార్మికుల భద్రత కోసం హైదరాబాద్ ఐఐటీ వారు అధునాతన సాంకేతిక పరిజ్ఞానంతో రూపొందించిన కాటమయ్య సేఫ్టీ కిట్స్ ను ముఖ్యమంత్రి రేవంత్ రెడ్డి ఆదివారం రంగారెడ్డి జిల్లా అబ్దుల్లాపూర్ మెట్ మండలం లష్కర్ గూడ గ్రామంలో గౌడన్నలకు లాంఛనంగా పంపిణీ చేశారు. వీటి పనితీరు గురించి అడిగి తెలుసుకుని, ప్రయోగాత్మకంగా పరిశీలించారు. బీసీ సంక్షేమ శాఖ ఆధ్వర్యంలో ఏర్పాటు చేసిన ఈ కార్యక్రమంలో సీఎం వెంట శాసన సభాపతి గడ్డం ప్రసాద్, రాష్ట్ర రవాణా, బీసీ సంక్షేమ శాఖ మంత్రి పొన్నం ప్రభాకర్, రాష్ట్ర ఎక్సైజ్, పర్యాటక శాఖ మంత్రి జూపల్లి కృష్ణారావు, రంగారెడ్డి జిల్లా ఇంఛార్జి మంత్రి దుద్దిళ్ళ శ్రీధర్ బాబు, భువనగిరి ఎంపీ శ్యామా కిరణ్ కుమార్ రెడ్డి, ఎమ్మెల్సీలు పట్నం మహేందర్ రెడ్డి,దయా నంద్, ఎగ్గే మల్లేశం, ఎవిఎన్ రెడ్డి,ఇబ్రహీంపట్నం శాసన సభ్యులు మల్ రెడ్డి రంగారెడ్డి, శాసన సభ్యులు ప్రకాష్ గౌడ్, మాజీ ఎంపీ మధుయాష్కీ గౌడ్, జిల్లా కలెక్టర్ శశాంక తదితరులు పాల్గొన్నారు. ఈ సందర్భంగా ఏర్పాటు చేసిన సభలో ముఖ్యమంత్రి మాట్లాడుతు తమ ప్రభుత్వం అధికారంలోకి వస్తేనే బలహీనవర్గాల గౌరవం పెరుగుతుందని గుర్తించిన గౌడన్నలు ఎన్నికల్లో తమకు అనుకూలంగా ప్రచారం చేశారని అన్నారు. పౌరుషానికి, పోరాటానికి మారుపేరైన గౌడన్నలకు ప్రభుత్వం మద్దతుగా ఉంటుందని భరోసా కల్పించారు. గౌడ సోదరుల భద్రత కోసమే ఈ రక్షణ కవచాలను అందిస్తున్నామని అన్నారు. ఎవరెస్టు ఎక్కిన వారి అనుభవం గౌడన్నల భద్రతకు ఉపయోగపడిందన్న సీ.ఎం, సభాముఖంగా వారిని అభినందించారు. వృత్తి నిర్వహణ సమయంలో గౌడన్నలు ప్రమాదాల బారిన పడకుండా సేఫ్టీ కిట్ ఉపకరిస్తుందని తెలిపారు. గౌడన్నల కుల వృత్తిని ప్రభుత్వం కాపాడుతుం దని, వారి అభ్యున్నతికి కృషి చేస్తుందని అన్నారు. దివంగత నేత వైఎస్ఆర్ హయాంలో బలహీనవర్గాల కోసం ఫీజు రీయింబర్స్ మెంట్ తీసుకొచ్చారని సీఎం రేవంత్ రెడ్డి గుర్తు చేస్తూ, ఫీజు రీయింబర్స్ మెంట్ ను ముందుకు తీసుకెళ్లేం దుకు తమ ప్రభుత్వం కూడా కంకణబద్ధమై ఉందన్నారు. ప్రభుత్వ భూముల్లో తాటి, ఈత చెట్లు పెంచేలా చర్యలు తీసుకుంటామని హామీ ఇచ్చారు.రాష్ట్రంలో ప్రతిష్టాత్మకంగా కొనసాగుతున్న వన మహోత్సవంలో భాగంగా తాటి, ఈత చెట్ల పెంపకం చేపట్టేలా చర్యలు తీసుకోవాలని తన వెంట ఉన్న మంత్రులు జూపల్లి కృష్ణారావు, దుద్దిళ్ల శ్రీధర్ బాబు లకు సూచించారు. చెరువు గట్లపై కూడా ఈత చెట్లు నాటేలా ఇరిగేషన్ విభాగంతో మాట్లాడాలని అన్నారు. రహదారులు, చెరువుగట్లు, కాలువగట్ల వద్ద తాటి, ఈత చెట్లు పెంచేలా చర్యలు తీసుకోవాలన్నారు.

కులవృత్తులపై ఆధారపడిన వారందరు పిల్లలను ఉన్నత చదువులు చదివించి ఉన్నతాధికారులుగా తీర్చిదిద్దాలని పిలుపునిచ్చారు.తెలంగాణ రాష్ట్ర పునర్నిర్మాణంలో వారు భాగస్వాములు కావాలని ముఖ్యమంత్రి రేవంత్ రెడ్డి ఆకాంక్షించారు. చేతి వృత్తులు, కులవృత్తులపై ఆధారపడ్డ కుటుంబాలకు చెందిన పిల్లలు చట్టాలు రూపొందించే స్థాయికి ఎదగాలని అభిలషించారు. బలహీన వర్గాలు పాలకులుగా మారాలంటే అందుకు ఏకైక మార్గం చదువు మాత్రమేనని స్పష్టం చేశారు. కాగా, త్వరలోనే హయత్ నగర్ కు మెట్రో రాబోతుందని ముఖ్యమంత్రి వెల్లడించారు. ఇందుకు సంబంధించిన అన్ని ప్రణాళికలు పూర్తయ్యాయని అన్నారు. ఫార్మా కంపెనీల కోసం సేకరించిన భూమిలో వివిధ యూనివర్సిటీలను, మెడికల్, టూరిజం, పరిశ్రమలను ఏర్పాటు చేసేలా ప్రణాళికలు రూపొందిస్తున్నామని వివరించారు. న్యూయార్క్ సిటీ తో పోటీ పడేలా మహేశ్వరంలో ఒక అద్భుతమైన నగరం నిర్మించే బాధ్యతను తమ ప్రభుత్వం తీసుకుంటుందని ప్రకటించారు. ఊటీ కంటే అద్భుతమైన రాచకొండ ప్రాంతాన్ని ఫిల్మ్ ఇండస్ట్రీకి అణువుగా మార్చబోతున్నామని అన్నారు. రంగారెడ్డి జిల్లాకు మహర్దశ రాబోతోందని, ప్రపంచంలోనే అద్భుతమైన పర్యాటక కేంద్రంగా ఈ జిల్లాను తీర్చిదిద్దుతామని తెలిపారు. గత కాంగ్రెస్ ప్రభుత్వ హయాంలోనే ఔటర్ రింగ్ రోడ్, ఫార్మా ఇండస్ట్రీ, అంతర్జాతీయ ఎయిర్ పోర్ట్ లు వచ్చాయని అన్నారు. మరో పదేళ్లు రాష్ట్రంలో తమ ప్రభుత్వమే అధికారంలో ఉంటుందని ధీమా వ్యక్తం చేశారు. ఈ సందర్భంగా వేదిక ఆవరణలో ముఖ్యమంత్రి ఈత మొక్కలు నాటారు. గౌడన్నలతో ముఖ్యమంత్రి రేవంత్ రెడ్డి, శాసనసభ స్పీకర్ గడ్డం ప్రసాద్, మంత్రులు సహపంక్తి భోజనం చేశారు. ఈ కార్యక్రమంలో బి.సి.వెల్ఫేర్ ప్రిన్సిపల్ సెక్రెటరీ బుర్రా వెంకటేశం, రంగారెడ్డి జిల్లా అదనపు కలెక్టర్ ప్రతిమా సింగ్, ఆర్డీఓ అనంత్ రెడ్డి, సంబంధిత అధికారులు, ప్రజా ప్రతినిధులు, గౌడ కులస్తులు, తదితరులు పాల్గొన్నారు.

నిరుద్యోగుల సమస్యలపై సీఎం రేవంత్‌కు మాజీ మంత్రి హరీశ్‌రావు బహిరంగ లేఖ

హైదరాబాద్ : రాష్ట్రంలోని నిరుద్యోగుల సమస్యల పరిష్కారంపై ముఖ్యమంత్రి రేవంత్ రెడ్డికి మాజీ మంత్రి, సిద్దిపేట బీఆర్ఎస్ ఎమ్మెల్యే హరీశ్‌రావు బహిరంగ లేఖ రాశారు. గ్రూప్-1 మెయిన్స్‌కు 1:100, గ్రూప్-2, 3 పోస్టుల సంఖ్య పెంపుతో పాటు డీఎస్సీని మూడు నెలల పాటు వాయిదా వేయాలని హరీశ్‌రావు తన లేఖలో ప్రస్తావించారు. అధికారంలోకి రాగానే 2 లక్షల ఉద్యోగాల భర్తీకి నోటిఫికేషన్లు ఇస్తామని, జాబ్ క్యాలెండర్‌ను ప్రకటిస్తామన్న హామీని కూడా నెరవేర్చుకోవాలని కాంగ్రెస్ ప్రభుత్వానికి ఆయన సూచించారు.

లేఖలో హరీష్ రావు ప్రస్తావించిన అంశాలు

1. గతంలో మా ప్రభుత్వం ఉన్నప్పుడు 503 ఉద్యోగాల భర్తీ కోసం గ్రూప్-1 నోటిఫికేషన్ ఇవ్వటం జరిగింది. మీరు వాటికి మరో 60 ఉద్యోగాలు చేర్చి మొత్తం 563 ఉద్యోగాలతో కొత్త నోటిఫికేషన్ జారీ చేశారు. అభ్యర్థులు పెద్ద సంఖ్యలో దరఖాస్తు చేసుకున్నారు. ఈ పరిస్థితిని దృష్టిలో పెట్టుకుని మెయిన్స్‌కు 1:50 నిష్పత్తిలో కాకుండా, 1:100 నిష్పత్తిలో అభ్యర్థులను అనుమతించాలని కోరుతున్నాను. 1:100 నిష్పత్తిలో అభ్యర్థులను ఎంపిక చేయడం కొత్తేమీ కాదు. గతంలో వైఎస్ రాజశేఖర్ రెడ్డి ముఖ్యమంత్రిగా ఉన్నప్పుడు గ్రూప్-1 మెయిన్స్ పరీక్షకు 1:100 నిష్పత్తిలో ఎంపిక చేశారు. ఇటీవల ఆంధ్రప్రదేశ్ రాష్ట్రంలో నిర్వహించిన గ్రూప్-2 నోటిఫికేషన్‌లో 1:15గా పేర్కొన్నప్పటికీ, తదనంతరం అభ్యర్థుల కోరిక మేరకు 1:100 నిష్పత్తిలో మెయిన్స్‌కి ఎంపిక చేశారు. గ్రూప్-1 పరీక్ష అనేది యూపీఎస్సీ మాదిరిగా ప్రతి సంవత్సరం ఉండదు. రాష్ట్ర స్థాయి సివిల్స్ పరీక్ష కావడం వల్ల ఆశావహుల సంఖ్య పెరిగింది. 1:100 నిష్పత్తిలో మెయిన్స్‌కు ఎంపిక చేయడం వల్ల తెలంగాణ గ్రామీణ ప్రాంత విద్యార్థులకు తాము కలలు కన్న గ్రూప్-1 ఉద్యోగాలను సాధించే అవకాశాలు పెరుగుతాయి. దీనివల్ల ప్రభుత్వానికి వచ్చిన నష్టమేమీ లేదు. నేడు ఉపముఖ్యమంత్రిగా మీ ప్రభుత్వంలో బాధ్యతలు నిర్వహిస్తున్న భట్టి విక్రమార్క గతంలో కాంగ్రెస్ శాసన సభాపక్ష నాయకునిగా ఉన్నప్పుడు గ్రూప్-1 మెయిన్స్‌కు 1:100 నిష్పత్తిలో అభ్యర్థులను ఎంపిక చేయాలని అసెంబ్లీ వేదికగా డిమాండ్ చేశారు. ఇప్పుడు ఆ వైఖరి నుంచి కాంగ్రెస్ పార్టీ ఎందుకు తప్పుకుంటున్నదో అర్థం కావటం లేదు. ఈరోజు మీరు అధికారంలో ఉన్నారు. గతంలో మీరు చేసిన డిమాండ్‌ను అమలు చేయగలిగే అవకాశం మీకిప్పుడు ఉంది కానీ ఎందుకు చేయలేకపోతున్నారు..? ప్రతిపక్షంలో ఉంటే ఒకమాట అధికారంలో ఉంటే వేరొకమాటగా ప్రవర్తించడం ఎందుకు..? గతంలో మీరు ప్రకటించిన వైఖరికి కట్టుబడి మెయిన్స్‌కు 1:100 చొప్పున ఎంపిక చేసి ఉద్యోగార్థులకు తగిన న్యాయం చేయండి. 2. గ్రూప్-2కు 2 వేల ఉద్యోగాలు, గ్రూప్-3కి 3 వేల ఉద్యోగాలు అదనంగా కలుపుతామని ఇచ్చిన మాటను నిలుపుకోవాల్సిన బాధ్యత మీ మీద ఉంది.

3. పోటీ పరీక్షల మధ్య కాలవ్యవధి చాలా తక్కువ ఉండడం వల్ల అభ్యర్థులు ఇబ్బంది పడుతున్నారు. ఆందోళనకు గురవుతున్నారు. జూలై చివరి వరకు డీఎస్సీ పరీక్షలు ఉన్నాయి. ఆగస్టు 7, 8 తేదీల్లో గ్రూప్-2 పరీక్ష ఉంది. ఏడు రోజుల గ్యాప్ మాత్రమే ఉన్నందున అభ్యర్థులు ఒత్తిడిని తట్టుకోలేకపోతున్నామని అంటున్నారు.

4. మీరు అధికారంలోకి రాగానే మెగా డీఎస్సీ నోటిఫికేషన్ ఇచ్చేందుకు మొదటి క్యాబినెట్‌లోనే నిర్ణయం తీసుకుంటామని మీ మేనిఫెస్టోలో ఘనంగా ప్రకటించారు. 25 వేల టీచర్ పోస్టులలో డీఎస్సీ నోటిఫికేషన్ జారీ చేస్తామని నిరుద్యోగులను నమ్మించారు. కానీ ఆచరణలో అందుకు భిన్నంగా ప్రవర్తించారు. మేము ఇచ్చిన 5 వేల పోస్టులకు మరో 6 వేలు కలిపి 11 వేల పోస్టుల భర్తీకి నోటిఫికేషన్ ఇచ్చి మోసం చేశారు. మీరు మేనిఫెస్టోలో చెప్పిన దానికి కట్టుబడి మొత్తం ఉపాధ్యాయ ఖాళీలు భర్తీ చేసే విధంగా మెగా డీఎస్సీ నిర్వహించాలని కోరుతున్నాను.

5. అధికారంలోకి వచ్చిన ఏడాదిలోగానే రెండు లక్షల ఉద్యోగాలు ఇస్తామని, జాబ్ క్యాలెండర్ ప్రకటిస్తామని హామీ ఇచ్చారు. పత్రికల్లో మొదటి పేజీ ప్రకటనలు ఇచ్చారు. ఆరు నెలలు దాటినా ఆ దిశగా అడుగులు పడలేదు. వెంటనే రెండు లక్షల ఉద్యోగాలు గుర్తించి జాబ్ క్యాలెండర్ ప్రకటించి తదనుగుణంగా నోటిఫికేషన్లను జారీ చేయాలని కోరుతున్నాను.

6. అదే విధంగా రాష్ట్రంలోని నిరుద్యోగులకు నెలకు రూ. 4000 చొప్పున నిరుద్యోగ భృతి ఇస్తామని ప్రకటించారు. మీరు అధికారంలోకి వచ్చిన నాటి నుండి ఇప్పటివరకున్న బకాయిలు మొత్తం సహా నిరుద్యోగ భృతిని నెలనెలా చెల్లించాలని కోరుతున్నాను.

7. కాంగ్రెస్ పార్టీ అధికారంలోకి వస్తే జీవో నెంబర్ 46 రద్దు చేస్తామని నిరుద్యోగులను నమ్మించారు. కానీ అధికారంలోకి వచ్చినంక వారిని నట్టేటముంచి జీవో 46 ప్రకారమే నియామక ప్రక్రియ పూర్తిచేశారు. నిరుద్యోగుల పట్ల కాంగ్రెస్ మోసపూరిత వైఖరికి ఇది మరో నిదర్శనం. ప్రభుత్వం వెంటనే జీవో 46 ద్వారా ఏర్పడ్డ సమస్యలను పరిష్కరించి నిరుద్యోగులకు న్యాయం చేయాలని కోరుతున్నాము.

21న మహాకళమ్మ బోనాలు

ఇబ్రహీంపట్నం14, తెలంగాణగీతం: ఆషాడ మాసం సందర్భంగా ఇబ్రహీం పట్నంలోని మహంకాళమ్మ బోనాలు ఈ నెల (జులై)19 నుంచి నిర్వహిస్తామని దేవాలయ నిర్వాహకులు తెలిపారు.ఆషాడ మాసంలో మహంకాళమ్మ,శ్రావణ మాసం లో పోచమ్మ బోనాలు ఎంతో వైభవంగా ప్రతి సంవత్సరం ఇబ్రహీంపట్నంలో నిర్వహిస్తారు.ఈ నెల 19న విఘ్నేశ్వర,దేవి కలశ స్థాపన, పంచామృత అభిషేకం, సహస్రనామార్చన, ఒడి బియ్యం,20న ప్రాతకాల పూజ, సహస్రనామార్చన, నీరాజనం, బలిహరణ, 21న ఉదయం నుంచి సాయంకాలం వరకు అమ్మవారికి బోనాల సమర్పణ జరుగుతుందని ఈ మహిమగల మహాకాళమ్మ బోనాలకు చుట్టుపక్కల గ్రామాలు, హైదరాబాద్ నుండి వేలాది మంది భక్తులు వచ్చి అమ్మవారిని దర్శించుకుంటరని గ్రామ పెద్దలు తెలిపారు.

బిఆర్ఏస్, బిజెపి నాయకుల ముందస్తు అరెస్ట్

ఇబ్రహీంపట్నం14, తెలంగాణగీతం: ఇబ్రహీంపట్నం నియోజకవర్గం లోని అబ్దుల్లాపూర్ మెట్ మండలం లష్కర్ గూడ ఆదివారం ముఖ్యమంత్రి రేవంత్ రెడ్డి పర్యటన సందర్భంగా బిఆర్ఏస్ ఇబ్రహీంపట్నం నియోజకవర్గ నాయకులు జెర్కొని రాజు,నిట్టు జగదీశ్వర్ లతో పాటు బిజెపి ఇబ్రహీంపట్నం నాయకులను ముందస్తుగా ఆదివారం ఉదయం ఇంట్లోనే ఇబ్రహీంపట్నం పోలీసులు అరెస్ట్ చేసారు.రాష్ట్రవ్యాప్తంగా డీఎస్సీ,విద్యార్థుల,నిరుద్యోల నిరసనలు కార్యక్రమంలో భాగంగా పలు విద్యార్థుల నాయకులను ముందస్తు అరెస్ట్ చేసారు.

అక్రమ అరెస్టులతో ఉద్యమాన్ని ఆపలేరు:ప్రసాద్ గౌడ్

ఇబ్రహీంపట్నం14, తెలంగాణగీతం : ఇబ్రహీంపట్నం నియోజకవర్గంలోని లష్కర్ గూడ గ్రామంలో ఆదివారం రాష్ట్ర ముఖ్యమంత్రి రేవంత్ రెడ్డి పర్యటన సందర్భంగా ముందస్తుగా ఆదిబట్ల మున్సిపల్ బిఆర్ఏస్ సోషల్ మీడియా కన్వీనర్ ఎరుకల ప్రసాద్ గౌడ్ ను ఆయన నివాసంలో ఆదిబట్ల పోలీసులు ఆరెస్ట్ చేసి పోలిస్టేషన్ కు తరలించారు. ఈ సందర్భం గా ఆయన మాట్లాడుతూ..డీఎస్సీ పరీక్ష వాయిదా వేయటంతో పాటు గ్రూప్ -1,2,3 పోస్టులు పెంచాలని ముఖ్యమంత్రిని నిలది స్తామనే పోలీసులు ముందస్తుగా అరెస్ట్ చేసారని ఆరెస్ట్ లతో ఉద్యమనికి ఆపలేరని రాష్ట్ర ప్రభుత్వం వెంటనే డీఏస్సి పరీక్షలను వాయిదా వేయాలని ఎరుకల ప్రసాద్ గౌడ్ డిమాండ్ చేసారు.

ముఖ్యమంత్రిని కలిసిన చిలుక మధుసూదన్ రెడ్డి

అబ్దుల్లాపూర్ మెట్14, తెలంగాణగీతం: రంగారెడ్డిజిల్లా ఇబ్రహీంపట్నం నియోజకవర్గం అబ్దుల్లాపూర్ మెట్ మండలం లష్కర్ గూడ గ్రామంలో ఆదివారం తెలంగాణ రాష్ట్ర కల్లుగీత కార్మికులకు “కాటమయ్య రక్షణ కవచం” పేరుతో భద్రత కిట్లను పంపిణీ చేయడానికి విచ్చేసిన తెలంగాణ రాష్ట్ర ముఖ్యమంత్రి ఎనుముల రేవంత్ రెడ్డికి ఘన స్వాగతం పలికి మర్వద పూర్వకంగా కలిసిన కాంగ్రెస్ పార్టీ రాష్ట్ర ప్రధాన కార్యదర్శి చిలుక మధుసూదన్ రెడ్డి.

మహిళలపై నుంచి దూసుకెళ్లిన కారు.. ఇద్దరు మృతి

నిజామాబాద్ : బిడ్డలకు గోరుముద్దలు తినిపించేందుకు వచ్చిన ఇద్దరు విద్యార్థుల తల్లి, అమ్మమ్మలను విధి బలి తీసుకున్నది. మృత్యురూపంలో వచ్చిన కారు ఢీకొట్టడంతో ఇద్దరు మృతి చెందిన విషాదకర ఘటన నిజామాబాద్ జిల్లా మాక్లూర్ మండలం దాస్‌నగర్‌లోని మహాత్మా జ్యోతిబా ఫులే బాలికల గురుకుల పాఠశాల వద్ద ఆదివారం చోటు చేసుకున్నది. పోలీసులు తెలిపిన కథనం మేరకు వివరాలు ఇలా ఉన్నాయి.